

# JOAILLERIE

VENDREDI 19 JUIN À 14H

# HORLOGERIE

SAMEDI 20 JUIN À 14H



**AU CRÉDIT MUNICIPAL DE PARIS**

Dans nos enchères,  
le dernier qui a parlé  
a toujours raison



Lot présenté en couverture : 46  
Lots présentés sur cette page : 100 et 101

# Ventes aux enchères publiques

## JOAILLERIE

## HORLOGERIE

Vendredi 19 juin 2026 à 14h

Samedi 20 juin 2026 à 14h

### Exposition des lots

Jeudi 18 juin de 9h à 19h  
Vendredi 19 juin de 9h à 12h

Jeudi 18 juin de 9h à 19h  
Vendredi 19 juin de 9h à 12h  
Samedi 20 juin de 9h à 12h

Expert de la vente :

**SC Emeric et Stephen PORTIER**

M. Emeric PORTIER

Agréé par la Cour de Cassation

Expert joaillier près la Cour d'Appel de Paris

Assesseur de la CCE Douanière

17, rue Drouot 75009 PARIS

Tél. : 01 47 70 89 82 / experts@esportier.com

Assesseure de la vente :

**Agnès BIEDER-VERDENNE**

Tél. : 01 44 61 65 79/85

commissairespriseurs@ext.creditmunicipal.fr

Expert de la vente :

**Elio GUERIN**

Expert Horlogerie et Montres de Collection

Membre de l'Union Française des Experts

34 boulevard des italiens 75009 Paris

Tél. : 06 15 99 95 69 / elio@guerin-expertise.com

Assisté de **Daniel LOUISE** et **Didier GUEDJ**

Assesseure de la vente :

**Florence LEVEQUE**

Tél. : 01 44 61 65 79 / 85

commissairespriseurs@ext.creditmunicipal.fr

#### Crédit Municipal de Paris

55, rue des Francs-Bourgeois 75004 PARIS

Tél. : 01 44 61 65 00

Le catalogue est disponible sur **creditmunicipal.fr**

Les ventes sont en direct sur **interencheres.com**

Par le ministère des commissaires-priseurs appréciateurs près le Crédit Municipal de Paris,  
en vertu d'ordonnances du Président du Tribunal judiciaire de Paris et par suite de réalisation d'objets mis en gage.

# 19 | GB

COMMISSAIRES DE JUSTICE

**Mayeul DE LA HAMAYDE, Delphine CHEUVREUX-MISSOFFE, Cécile DUPUIS**

Directeur des ventes : **Nicolas CHWAT**

# LE CRÉDIT MUNICIPAL DE PARIS UN ÉTABLISSEMENT DE VENTE AUX ENCHÈRES

Le Crédit Municipal de Paris organise chaque année près de **80 ventes aux enchères publiques** : des ventes hebdomadaires et des ventes cataloguées constituées de lots prestigieux, prisées des amateurs de bijoux et de montres ainsi que des collectionneurs d'œuvres d'art.  
**Toutes nos ventes sont en direct sur Interencheres via [interencheres.com](https://www.interencheres.com)**

## Pourquoi assister à nos ventes aux enchères publiques ?

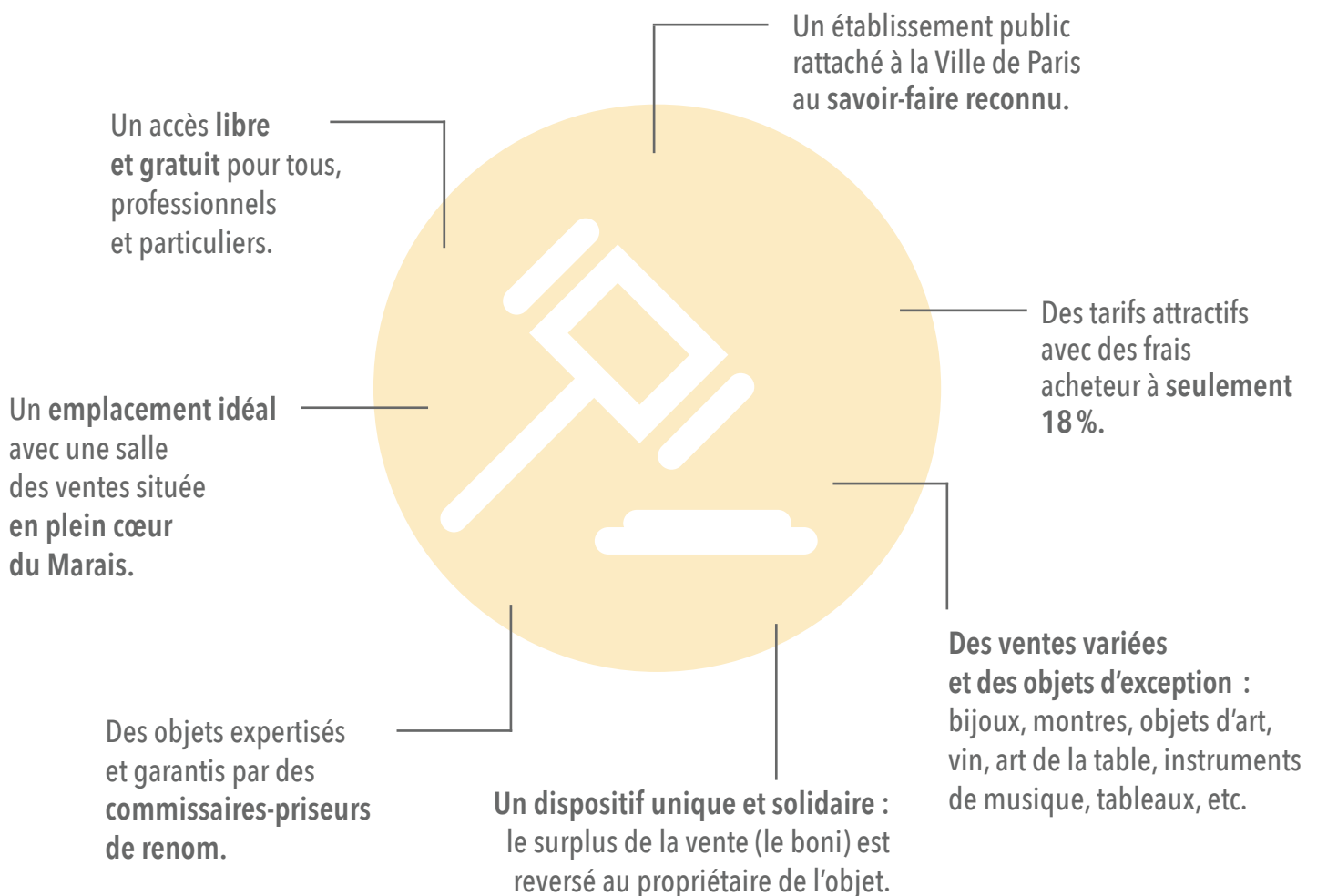

## D'où proviennent les objets mis en vente?



Lot 121

Les objets vendus ont tous préalablement été déposés en gage au Crédit Municipal de Paris. Dans 10 % des cas, leurs propriétaires n'ont pas souhaité ou pas pu les récupérer, ils sont alors proposés lors d'une vente aux enchères. À l'issue de la vente d'un objet, si le montant de l'adjudication est supérieur à la somme due au Crédit Municipal de Paris, le différentiel (hors frais de vente) est alors réservé au propriétaire de l'objet.

### **Le Prêt sur gage en quelques mots :**

*Il s'agit d'un prêt immédiat contre le dépôt temporaire d'un objet de valeur (bijou, argenterie, tableau, sculpture, etc.). Les objets sont estimés par des commissaires-priseurs et le prêt peut aller de 30 euros à 5,4 millions d'euros. L'emprunteur reste le propriétaire de son bien et peut le récupérer à tout moment contre remboursement du prêt et des intérêts **9 objets sur 10 sont récupérés par leur propriétaire.***

## Comment vendre votre objet de valeur?

Bijoux, montres, tableaux, mobilier, sculptures, argenterie, maroquinerie de luxe, instruments de musique... Vous êtes propriétaire d'un objet de valeur et vous souhaitez le vendre? Déposez en gage votre objet au Crédit Municipal de Paris.

Une partie de sa valeur estimée par nos experts vous sera prêtée (au moins 50%). Vous pourrez ensuite, après un délai de trois mois à compter du dépôt de l'objet mis en gage, requérir la vente aux enchères publiques de votre objet.

Contactez la Direction de l'Hôtel des Ventes au 01 44 61 65 00 ou par courriel à [nchwat@creditmunicipal.fr](mailto:nchwat@creditmunicipal.fr).



Lot 326



# JOAILLERIE

**VENDREDI 19 JUIN 2026 À 14H**

## **Exposition des lots**

Jeudi 18 juin de 9h à 19h

Vendredi 19 juin de 9h à 12h

Une enchère vous engage.  
Merci de noter qu'il ne sera pas permis  
d'annuler une vente lorsqu'un lot est remporté.

1

**BULGARI, modèle « Diva's Dream ».**

Collier articulé en or rose 750 millièmes retenant un motif orné de nacre surmonté d'un diamant rond de taille brillant.

Signé et numéroté.

Longueur : 41 et 43 cm

Poids brut : 5,8 g

**Estimation 500 / 800 €**



2

**CARTIER, modèle « Love ».**

Alliance en or rose 750 millièmes décorée de motifs vis et ornée de trois diamants ronds de taille brillant serti clos.

Signée et numérotée.

(Usures).

Tour de doigt : 55

Poids brut : 8,9 g

**Estimation 700 / 1 200 €**



3

**CARTIER, modèle « Love », T.17.**

Bracelet rigide et ouvrant en or jaune/rose 750 millièmes décoré de motifs vis.

Signé et numéroté.

(Usures).

Diamètre intérieur : 5,5 cm

Poids brut : 32,1 g

Avec un tournevis de la Maison CARTIER.

**Estimation 2 500 / 3 500 €**



4

**CARTIER, modèle « Love ».**

Collier articulé en or jaune 750 millièmes retenant en pendentif deux anneaux en or jaune 750 millièmes, gravés de motif vis sur l'un et l'inscription « Love » sur l'autre.

Signé et numéroté.

(Usures).

Longueur : 41,3 cm

Hauteur du pendentif : 2,3 cm

Poids brut : 13,7 g

Avec un écrin de la Maison CARTIER.

**Estimation 1 200 / 2 200 €**



5

**FRED, modèle « Force 10 », S.17.**

Bracelet souple, cordonnet en acier amovible, le fermoir figurant une manille en or jaune 750 millièmes.

Signé sur les deux éléments.

Numéroté sur le fermoir.

(Usures).

Longueur : 18 cm

Poids brut : 20,4 g



**Estimation 700 / 1 200 €**

6. Lot non venu

7

**FRED**

Bague en or jaune 750 millièmes ornée au centre d'une perle de culture surmontée d'une ligne de diamants ronds de taille brillant et entre deux lignes de diamants.

Signée (partiellement effacée) et numérotée.

Tour de doigt : 53 (réducteur)

Poids brut : 8,6 g



**Estimation 500 / 800 €**

8

**CARTIER, modèle « Love ».**

Paire de boucles d'oreilles en or jaune 750 millièmes, chacune de forme bombée décorée de motifs vis.

Système pour oreilles percées.

Signées et numérotées.

(Usures).

Hauteur : 1,8 cm

Poids brut : 12 g



**Estimation 1 000 / 1 500 €**

9

### CARTIER

Bague en platine 850 millièmes ornée au centre d'un diamant rond de taille brillant entre quatre griffes.

Signée et numérotée.

(Usures).

Poids approximatif calculé du diamant : 0,75/0,82 ct

Tour de doigt : 55,5

Poids brut : 3,1 g

Avec un écrin de la Maison CARTIER.



**Estimation 600 / 1 000 €**

10

### DINH VAN

Deux bagues à enroulement pouvant s'entrelacer en or gris 750 millièmes, chacune ornée de diamants ronds de taille brillant, une avec des diamants de couleur fantaisie noire.

Signées.

Tour de doigt : 54

Poids brut : 17,6 g

À noter que les diamants de couleur fantaisie n'ont pas été testés pour l'origine de leur couleur naturelle



**Estimation 1 300 / 2 000 €**

11

### MESSIKA

Collier articulé en or 750 millièmes noirci partiellement, serti de diamants ronds de taille brillant, le centre retenant un important pendentif « main de Fatma » entièrement orné de diamants.

Signé.

(Usures).

Longueur : 46 à 65 cm

Hauteur du pendentif : 5,6 cm

Poids brut : 20 g



**Estimation 1 200 / 1 800 €**

12

### BULGARI, modèle « B-Zéro » .

Bague bandeau en or gris 750 millièmes, le centre à décor de spirale, les côtés gravés « BULGARI ».

(Usures).

Tour de doigt : 49/50 environ

Poids brut : 7,9 g

E) Art. L833-2 du Code de Commerce



**Estimation 700 / 1 000 €**

### 13

Alliance en or gris 750 millièmes entièrement sertie de seize diamants ronds de taille brillant.

(Usures).

Tour de doigt : 53

Poids brut : 5,3 g



**Estimation 400 / 600 €**

### 14

Bague en platine 850 millièmes figurant deux anneaux entrelacés, le centre orné de diamants ronds de taille brillant, un plus important.

(Usures).

Poids approximatif calculé du diamant principal : 0,70/0,90 ct

Tour de doigt : 53,5

Poids brut : 13,6 g



**Estimation 1 500 / 2 500 €**

### 15

Paire de pendants d'oreilles en or gris 750 millièmes et platine 850 millièmes, chacune ornée d'une ligne de diamants ronds, un en pampille plus important de taille ancienne.

Système pour oreilles percées.

(Usures).

Hauteur : 3,8 cm

Poids brut : 7,3 g

Chaque diamant est accompagné d'un rapport de CGL n°35256 du 13/03/2026 précisant :

- Masse : 1,58 ct et 1,68 ct

- Couleur : L et L

- Pureté : SI1 et SI1

- Fluorescence : « Faint » et « Faint »

- Dimensions : 7,13 x 6,85 x 4,97 mm et

7,31 x 6,97 x 5,03 mm



**Estimation 3 000 / 4 000 €**

### 16

Bracelet large et souple en or gris 750 millièmes, les maillons entrelacés, le centre orné d'une ligne de diamants ronds de taille brillant.

Longueur : 18 cm

Poids brut : 104,3 g



**Estimation 6 000 / 8 000 €**

17

**CHAUMET**

Bague chevalière en or jaune/rose 750 millièmes, le centre orné d'une plaque d'onyx dans un entourage de diamants ronds de taille brillant.

Signée et numérotée.

Tour de doigt : 62 environ

Poids brut : 17,4 g



Estimation 1 200 / 1 800 €

18

**MONTEGRAPPA, modèle « The Queen of Hearts ».**

Stylo à bille monté en or jaune 750 millièmes entièrement gravé et figurant les quatre « As », certaines parties en composition verte.

Signé.

(Usures).

Hauteur : 14,2 cm

Poids brut : 66,8 g

Avec deux recharges, un plateau de jeu formant un coffret et cinq dés.

E) Art. L833-2 du Code de Commerce



Estimation 1 200 / 1 800 €

19

**CARTIER, modèle « Love ».**

Bracelet en cuir marron décoré d'un motif amovible en or jaune 750 millièmes gravé de trois motifs vis, le fermoir avec boucle ardillon en or jaune 750 millièmes.

(Usures).

Signé sur chaque élément.

Numéroté sur le motif.

Longueur : 14,5 à 18,5 cm environ

Poids brut : 9,7 g

Avec un écrin de la Maison CARTIER.



Estimation 500 / 800 €

20

Diamant sous plastique de forme ronde et de taille ancienne.

Accompagné d'un rapport du HRD du 19/10/2017 précisant :

- Masse : 1,57 ct

- Couleur : J

- Pureté : VS1

- Fluorescence : Aucune

- Dimensions : 7,19 - 7,42 x 4,67 mm



Estimation 2 500 / 3 500 €

## 21

Diamant sous plastique de forme coussin et de taille ancienne.

Accompagné d'un rapport du HRD du 18/10/2017 précisant :

- Masse : 4,71 ct
- Couleur : K
- Pureté : VVS2
- Fluorescence : « Slight »
- Dimensions : 10,68 x 10,64 x 6,29 mm

**Estimation 15 000 / 25 000 €**



## 22

Diamant sous plastique de forme coussin et de taille ancienne.

Accompagné d'un rapport du HRD du 24/10/2017 précisant :

- Masse : 2,75 ct
- Couleur : F
- Pureté : VS1
- Fluorescence : Aucune
- Dimensions : 9,20 x 6,85 x 5,92 mm

**Estimation 10 000 / 15 000 €**



## 23

Diamant sur papier de forme ronde et de taille brillant.

Accompagné d'une attestation du CCIP n°068684 du 25/11/1980 précisant :

- Masse : 2,23 ct
- Couleur : F
- Pureté : Pur à la loupe grossissement dix fois
- Fluorescence : Très faible
- Dimensions : 8,23 - 8,36 x 5,10 mm

et d'un rapport de CGL n°35252 du 13/03/2026 précisant :

- Masse : 2,24 ct
- Couleur : E
- Pureté : VS1
- Fluorescence : Aucune
- Dimensions : 8,28 - 8,40 x 5,11 mm

**Estimation 10 000 / 15 000 €**



## 24

### MESSIKA

Bague chevalière en or gris 750 millièmes, le centre orné d'un pavage de diamants ronds de taille brillant.

Signée.

Tour de doigt : 58 environ

Poids brut : 22,4 g

**Estimation 1 500 / 2 000 €**



**25**

Bague en or jaune 750 millièmes ornée d'un diamant rond de taille brillant.

(Usures).

Tour de doigt : 60,5

Poids brut : 3,2 g

Accompagnée d'un rapport du CGL n°34149 du 13/09/2025 précisant :

- Masse : 2,16 ct

- Couleur : J

- Pureté : VS2

- Fluorescence : « Faint »

- Dimensions : 8,07 - 8,13 x 5,35 mm

**Estimation 4 500 / 5 500 €**



**26**

**BOUCHERON**

Bague en or jaune 750 millièmes ornée au centre d'un saphir de forme ovale.

Signée et numérotée.

(Légères égrisures).

Tour de doigt : 56

Poids brut : 9 g

**Estimation 700 / 1 000 €**



**27**

**CHOPARD, modèle « Happy Diamonds ».**

Paire de boucles d'oreilles en or jaune 750 millièmes, chacune ornée de diamants ronds de taille brillant, un plus important sous verre.

Système pour oreilles percées.

Signées et numérotées.

Hauteur : 0,9 cm

Poids brut : 5,2 g

**Estimation 500 / 800 €**



**28.** Lot non venu

29

**MESSIKA, modèle « Toi & Moi My Twin ».**

Bague « Toi & Moi » ouverte, en or rose 750 millièmes, les extrémités ornées de diamants ronds de taille brillant, deux plus importants de forme poire et rectangulaire à pans coupés.

Signée et numérotée.

Tour de doigt : 52

Poids brut : 2,3 g

Avec un écrin de la Maison MESSIKA.



**Estimation 700 / 1 000 €**

30

**CARTIER**

Collier deux rangs articulés en or 750 millièmes de deux tons retenant deux pendentifs ronds gravés de motifs vis et sertis de diamants en pampille.

Signé et numéroté sur chaque élément.

(Usures).

Longueur : 37,5 et 40,5 cm

Poids brut : 7 g

On y joint un anneau en or 750 millièmes gravé de motifs vis.

Poids brut : 1,1 g



**Estimation 600 / 1 000 €**

31

**DIOR, modèle « Rose des Vents ».**

Collier articulé en or jaune 750 millièmes retenant au centre un motif « rose des vents » serti d'un diamant rond de taille brillant.

Signé et numéroté.

Longueur : 38 à 42 cm

Poids brut : 3,5 g



**Estimation 600 / 900 €**

32

**CHAUMET**

Collier articulé en or jaune 750 millièmes, les maillons de forme ronde ou ovale retenant un motif cylindrique en bois et or jaune 750 millièmes.

Signé et numéroté sur chaque élément.

(Usures).

Longueur : 71,5 cm

Hauteur totale du pendentif : 6,2 cm

Poids brut : 83,5 g



**Estimation 4 000 / 6 000 €**

### 33

Bague en or gris 750 millièmes ornée au centre d'un diamant rond de taille brillant entre deux diamants baguettes. (Usures). Tour de doigt : 50. Poids brut : 4,1 g. Accompagnée d'un rapport de CGL n°35248 du 13/03/2026 précisant :

- Masse : 1,16 ct
- Couleur : G
- Pureté : SI1
- Fluorescence : « Faint »
- Dimensions : 6,76 - 6,84 x 4,06 mm

**Estimation 1 200 / 2 000 €**



### 34

Bague en or gris 750 millièmes et en platine 850 millièmes ornée d'un diamant rond de taille brillant entre quatre diamants navettes. (Usures). Tour de doigt : 53 (anneau ressort). Poids brut : 5,8 g. Accompagnée d'un rapport de CGL n°35246 du 13/03/2026 précisant :

- Masse : 2,10 ct
- Couleur : E
- Pureté : SI1
- Fluorescence : Aucune
- Dimensions : 8,47 - 8,53 x 4,93 mm

**Estimation 7 000 / 9 000 €**



### 35

Bague en or gris 750 millièmes ornée d'un diamant rond de taille brillant entre deux diamants baguettes. (Usures). Tour de doigt : 46,5 (anneau ressort). Poids brut : 3 g. Accompagnée d'un rapport de CGL n°35249 du 13/03/2026 précisant :

- Masse : 1,85 ct
- Couleur : M
- Pureté : VS2
- Fluorescence : Aucune
- Dimensions : 8,00 - 8,10 x 4,51 mm

**Estimation 1 700 / 2 500 €**



### 36

Collier en or gris 750 millièmes retenant en pendentif un diamant rond de taille ancienne. (Usures et traces de réparation). Longueur : 36 cm. Poids brut : 4 g. Accompagné d'un rapport de CGL n°35255 du 13/03/2026 précisant :

- Masse : 1,73 ct
- Couleur : K
- Pureté : VS2
- Fluorescence : « Faint »
- Dimensions : 7,61 - 7,81 x 4,50 mm

**Estimation 1 800 / 2 500 €**



### 37

Bague en or gris 750 millièmes ornée au centre d'un diamant rond de taille brillant entre quatre griffes. (Usures). Tour de doigt : 50,5. Poids brut : 5,1 g. Accompagnée d'un rapport de CGL n°35247 du 13/03/2026 précisant :

- Masse : 1,91 ct
- Couleur : K
- Pureté : VS2
- Fluorescence : Aucune
- Dimensions : 8,17 - 8,25 x 4,70 mm



**Estimation 2 000 / 3 000 €**

### 38

Bague en platine 850 millièmes ornée au centre d'un diamant rond de taille brillant. (Usures, manques et déformations). Tour de doigt : 51 (anneau ressort). Poids brut : 4,3 g. Accompagnée d'un rapport de CGL n°35242 du 13/03/2026 précisant :

- Masse : 1,78 ct
- Couleur : J
- Pureté : VS2
- Fluorescence : Aucune
- Dimensions : 7,84 - 7,90 x 4,60 mm



**Estimation 2 000 / 3 000 €**

### 39

Bague en or gris 750 millièmes ornée au centre d'un diamant rond de taille ancienne entre six griffes. (Manques). Tour de doigt : 52,5. Poids brut : 2,9 g. Accompagnée d'un rapport de CGL n°35250 du 13/03/2026 précisant :

- Masse : 2,37 ct
- Couleur : K
- Pureté : SI1
- Fluorescence : « Faint »
- Dimensions : 8,47 - 8,63 x 5,26 mm



**Estimation 3 000 / 4 000 €**

### 40

Bague en or gris 750 millièmes et en platine 850 millièmes ornée au centre d'un diamant rond demi-taille entre deux lignes de diamants taillés en rose. (Usures et manques dont un diamant). Tour de doigt : 50. Poids brut : 2,7 g. Accompagnée d'un rapport de CGL n°35243 du 13/03/2026 précisant :

- Masse : 3,12 ct
- Couleur : K
- Pureté : SI1
- Fluorescence : Aucune
- Dimensions : 9,47 - 9,55 x 5,42 mm



**Estimation 7 000 / 10 000 €**

**41**

**CHAUMET, modèle « Liens ».**

Bague en or rose 750 millièmes, le centre décoré de deux motifs liens ornés de diamants ronds de taille brillant.

Signée et numérotée.

(Usures).

Tour de doigt : 59

Poids brut : 15,3 g

E) Art. L833-2 du Code de Commerce

**Estimation 1 000 / 1 500 €**



**42**

**AKILLIS, modèle « Capture Me ».**

Alliance en or jaune 750 millièmes ajourée à décors de crocs acérés.

Signée et numérotée.

(Usures).

Tour de doigt : 59 environ

Poids brut : 5,1 g

**Estimation 300 / 500 €**



**43**

**CARTIER, modèle « Juste un clou ».**

Bague en or rose 750 millièmes figurant un clou enroulé.

Signée et numérotée.

Tour de doigt : 60

Poids brut : 3,5 g

Avec un certificat de la Maison CARTIER.

**Estimation 400 / 600 €**



44

**CHOPARD**

Paire de boucles d'oreilles en or gris 750 millièmes, chacune retenant un motif cœur orné de diamants ronds de taille brillant.

Système pour oreilles percées.

Signées et numérotées.

Hauteur : 2,8 cm

Poids brut : 6,2 g

**Estimation 500 / 800 €**



45

**ÉDOUARD NAHUM**

Bague en or jaune 750 millièmes, le centre orné de quatre diamants ronds de taille brillant, chacun dans un entourage de petits diamants ronds.

Signée.

(Usures).

Tour de doigt : 54,5

Poids brut : 10,8 g

**Estimation 700 / 1 200 €**





46

**CARTIER, modèle « Panthère de Cartier », T.16.**

Bracelet rigide ouvert et ouvrant en or rose 750 millièmes, le centre figurant une panthère partiellement émaillée noire, les yeux sertis de grenats tsavorite, le museau orné d'onyx.

Signé et numéroté.

(Usures).

Diamètre intérieur : 5,7 cm

Poids brut : 57,7 g

Avec une copie de facture de la Maison CARTIER.

**Estimation 6 000 / 8 000 €**

La panthère est devenue l'un des symboles les plus emblématiques de la Maison Cartier avec une histoire artistique mais aussi audacieuse. Tout commence en 1914, lorsque Louis Cartier fait créer une montre décorée d'un motif abstrait évoquant une panthère (avec des taches en onyx sur des pavages de diamants). À ce stade, l'animal n'est pas encore représenté de manière figurative, mais il pose les bases du motif. La véritable naissance de la panthère comme icône de la Maison Cartier est liée à Jeanne Toussaint, directrice artistique de la Maison à partir des années 1930.

Surnommée « La Panthère », elle impose cet animal comme symbole de puissance, de féminité et d'élégance. En 1948, elle crée la première panthère en volume : un bijou figuratif en trois dimensions, souvent considéré comme une révolution dans le monde de la joaillerie.

La panthère devient rapidement un motif signature, représentée en mouvement, couchée ou bondissante ; ornée de pierres précieuses et de pierres ornementales (diamants, émeraudes, rubis, saphirs, onyx, ...). Elle incarne le symbole de la force féminine et de la liberté. La panthère reste aujourd'hui au cœur des collections de la Maison Cartier.

Nous pouvons la retrouver sur des montres, bagues, colliers, ou encore des bracelets comme le nôtre. Elle continue d'associer une image de luxe et de caractère.

47

**FRED, modèle « Success ».**

Bague figurant deux anneaux en or jaune 750 millièmes, l'un orné d'un pavage de diamants ronds de taille brillant.

Signée et numérotée.

(Usures).

Tour de doigt : 55

Poids brut : 13 g



**Estimation 800 / 1 500 €**

48

**CARTIER**

Alliance en or jaune 750 millièmes entièrement décorée de motifs cœurs, chacun orné de diamants ronds de taille brillant.

Signée et numérotée.

(Usures et accident à un diamant).

Tour de doigt : 53

Poids brut : 5,4 g

Avec un certificat d'authenticité de la Maison CARTIER.



**Estimation 800 / 1 500 €**

49

**CHAUMET, modèle « Liens ».**

Bague bandeau en or gris 750 millièmes, le centre décoré de deux liens ornés de diamants ronds de taille brillant.

Signée et numérotée.

(Usures).

Tour de doigt : 51 environ

Poids brut : 14 g

**Estimation 1 000 / 1 500 €**



50

**FRED**

Paire de boucles d'oreilles en or gris 750 millièmes ornée de diamants ronds de taille brillant, chacune décoré d'une « manille » mobile.

Système pour oreilles percées.

Signées et numérotées.

Hauteur : 2,1 cm

Poids brut : 6,1 g

**Estimation 500 / 800 €**



51

**CHAUMET**

Bague en or gris 750 millièmes, le centre bombé orné d'un pavage de diamants ronds de taille brillant.

Signée et numérotée.

Tour de doigt : 55

Poids brut : 15,5 g

**Estimation 1 200 / 1 600 €**



52

**CARTIER**

Pendentif en argent 800 millièmes noirci et or 750 millièmes figurant une panthère.

Signé et numéroté.

Hauteur : 5,5 cm

Poids brut : 26,2 g

Avec un écrin de la Maison CARTIER.

**Estimation 800 / 1 200 €**





**53**

Bracelet articulé en or gris 750 millièmes entièrement serti d'une ligne de quarante-sept diamants ronds de taille brillant.  
(Usures).  
Longueur : 17,7 cm  
Poids brut : 12,3 g

**Estimation 1 500 / 2 500 €**

**54**

**CHOPARD, modèle « Happy Diamonds ».**

Baguette en or gris 750 millièmes décorée au centre d'un motif cœur mobile renfermant un diamant rond de taille brillant sous verre.  
Signée et numérotée.  
Tour de doigt : 52  
Poids brut : 14 g



**Estimation 1 000 / 1 500 €**

**55.** Lot non venu.

**56**

**AKILLIS, modèle « Capture Me ».**

Bracelet rigide et ouvrant en or gris 750 millièmes ajouré à décors de crocs acérés.  
Signé et numéroté.  
(Usures).  
Diamètre intérieur : 6,5 cm  
Poids brut : 27,8 g



**Estimation 1 700 / 2 200 €**

**57**

**FRED, modèle « Force 10 », S.17.**

Bracelet souple cordonnet en acier amovible, le fermoir figurant une manille en or gris 750 millièmes.  
Signé sur les deux éléments.  
Numéroté sur le fermoir.  
(Usures).  
Longueur : 17,5 cm  
Poids brut : 19,8 g



**Estimation 600 / 900 €**

58

**CARTIER, modèle « Love ».**

Collier articulé en or jaune 750 millièmes retenant un pendentif en or jaune 750 millièmes gravé de motifs vis.

Sur le pendentif signé et numéroté.

Hauteur totale du pendentif : 2,3 cm

Longueur : 41,8 cm

Poids brut : 13,6 g

**Estimation 1 200 / 1 800 €**



59

**POMELLATO**

Bague bandeau en or jaune 750 millièmes partiellement sertie de diamants ronds de taille brillant dans des motifs géométriques.

Signée et numérotée.

(Usures).

Tour de doigt : 59

Poids brut : 14,6 g

E) Art. L833-2 du Code de Commerce

**Estimation 1 000 / 1 500 €**



60

**BULGARI, modèle « B-Zéro ».**

Bague bandeau en or jaune 750 millièmes, le centre à décor de spirale, les côtés gravés « BULGARI ».

Numérotée.

(Usures).

Tour de doigt : 51/52

Poids brut : 11 g

**Estimation 700 / 1 000 €**



61

**MESSIKA, modèle « Move Romane ».**

Bague bandeau en or rose 750 millièmes, le centre ajouré orné de diamants ronds de taille brillant, trois plus importants.

Signée et numérotée.

(Usures).

Tour de doigt : 55 environ

Poids brut : 6,4 g

Avec un écrin de la Maison MESSIKA.

**Estimation 500 / 800 €**



62

**CHAUMET**

Boucle d'oreille en or rose 750 millièmes de forme bombée et décorée de deux motifs liens ornés de diamants ronds de taille brillant.

Système pour oreilles percées.

Signée et numérotée.

(Usures).

Hauteur : 1,7 cm

Poids brut : 8,8 g



**Estimation 500 / 800 €**

63

**CARTIER, modèle « Juste un Clou » T.16.**

Bracelet rigide et ouvrant en or jaune 750 millièmes figurant un clou enroulé.

Signé et numéroté.

(Usures).

Diamètre intérieur : 5,5 cm

Poids brut : 9,1 g

E) Art. L833-2 du Code de Commerce



**Estimation 1 000 / 1 500 €**

64

**FRED, modèle « Force 10 », S.15.**

Bracelet souple en or jaune 750 millièmes torsadé, le fermoir amovible en or jaune 750 millièmes figurant une manille ornée de diamants ronds de taille brillant.

Signé sur les deux éléments.

Numéroté sur le fermoir.

(Usures).

Longueur : 16 cm environ

Poids brut : 27,5 g



**Estimation 1 800 / 2 800 €**

65

**CARTIER, modèle « Love » T.17.**

Bracelet rigide et ouvrant en or jaune 750 millièmes décoré de motif vis.

Signé et numéroté.

(Usures).

Diamètre intérieur : 5,5 cm

Poids brut : 30,7 g

Avec une housse de la Maison CARTIER.



**Estimation 2 500 / 3 500 €**

**66**

Bague en platine 850 millièmes ornée au centre d'un rubis coussin dans un entourage de diamants poires et navettes.  
(Manque à un diamant).

Tour de doigt : 53,5

Poids brut : 6,3 g



**Estimation 1 200 / 1 800 €**

**67**

**CHOPARD**

Paire de pendants d'oreilles en or gris 750 millièmes, chacun décoré de motifs « anneaux », un plus important renfermant un diamant rond de taille brillant mobile sous verre.

Système pour oreilles percées.

Signés et numérotés.

(Usures).

Hauteur : 3,5 cm

Poids brut : 12,6 g



**Estimation 700 / 1 200 €**

**68**

**CARTIER, modèle « Love », T.19.**

Bracelet rigide et ouvrant en or gris 750 millièmes décoré de motifs vis.

Signé et numéroté.

(Usures).

Diamètre intérieur : 6,1 cm

Poids brut : 36,5 g



**Estimation 2 800 / 3 500 €**

**69**

**FRED**

Bague en or gris 750 millièmes à décor d'enroulement, le centre serti de lignes de diamants ronds de taille brillant en chute.

Signée et numérotée.

(Usures).

Tour de doigt : 52

Poids brut : 18,5 g



**Estimation 1 300 / 1 800 €**

**70**

**CHOPARD, modèle « Happy Hearts ».**

Bracelet rigide et ouvrant en or gris 750 millièmes, les extrémités décorées de motifs cœurs ornés de nacre ou renfermant un diamant rond de taille brillant mobile sous verre.

Signé et numéroté.

(Usures).

Diamètre intérieur : 5,6 cm

Poids brut : 10,9 g



**Estimation 700 / 1 200 €**

**71**

**AKILLIS, modèle « Tatoo ».**

Bague bandeau en or gris 750 millièmes ajouré, entièrement sertie de diamants ronds de taille brillant.

Signée et numérotée.

(Usures).

Tour de doigt : 52/53

Poids brut : 9,2 g



**Estimation 500 / 800 €**

**72**

**CHAUMET**

Bague en or gris 750 millièmes pavée de diamants ronds de taille brillant, le centre figurant une toile d'araignée.

Signée et numérotée.

Tour de doigt : 47

Poids brut : 12,9 g



**Estimation 1 200 / 1 800 €**

**73**

**MESSIKA, modèle « Move ».**

Bracelet articulé en or gris 750 millièmes retenant au centre un motif allongé orné de diamants ronds de taille brillant, trois plus importants mobiles.

Signé.

(Usures).

Longueur : 13 à 18 cm

Poids brut : 5,2 g

Avec un écrin de la Maison MESSIKA.



**Estimation 700 / 1 200 €**

**74**

Bracelet rigide et ouvrant en or 585 millièmes et argent 800 millièmes, chaînette de sécurité en or 750 millièmes. Le centre décoré de motifs fleurs et feuillages ornés de diamants taillés en rose ou ronds de taille ancienne.

Travail du XIX<sup>e</sup> siècle.

(Usures chaînette de sécurité postérieure).

Diamètre intérieur : 6 cm

Poids brut : 28,9 g

**Estimation 2 000 / 3 000 €**



**75**

Étui à cire de forme cylindrique en or de plusieurs tons, uni et gravé à décors de fleurs et feuillages sur fond amati, la matrice gravée d'armoiries d'alliances timbrées d'une couronne comtale.

PARIS, 1766-1767.

Maître orfèvre : Nicolas DURIER, reçu en 1758.

(Usures, rayures et chocs).

Hauteur : 11,2 cm

Poids brut : 50,6 g

**Estimation 3 000 / 5 000 €**



**76**

Collier draperie en or jaune 750 millièmes orné d'une ligne d'améthystes de forme ovale ou briolette en chute, le centre décoré d'un motif.

Travail français du XIX<sup>e</sup> siècle.

(Usures et manques).

Longueur : 41 cm

Poids brut : 66,7 g

**Estimation 2 000 / 3 000 €**



**77**

Broche en argent 800 millièmes et en or 750 millièmes figurant une fleur sertie de diamants ronds de taille ancienne, deux plus importants.

(Usures et traces de réparations).

Hauteur : 5,1 cm

Poids brut : 3,4 g

**Estimation 700 / 1 200 €**



**78**

Bague en platine 850 millièmes, le centre à décor géométrique orné de diamants trapèzes et ronds taillés en huit-huit, deux plus importants de taille ancienne.

Travail français vers 1930.

(Usures).

Tour de doigt : 58

Poids brut : 8,9 g



**Estimation 700 / 1 000 €**

**79**

Collier articulé en or jaune 750 millièmes décoré de sept motifs ovales, chacun serti d'une agate dendritique dans un entourage de petites perles.

Travail, en partie, du XIX<sup>e</sup> siècle.

(Usures et transformation).

Longueur : 40 cm

Poids brut : 44,2 g



**Estimation 2 000 / 3 000 €**

**80**

Paire de boucles d'oreilles en or jaune 750 millièmes, chacune ornée d'une agate dendritique de forme ovale dans un entourage de petites perles.

Système pour oreilles percées.

Travail, en partie, du XIX<sup>e</sup> siècle.

(Usures et transformation).

Hauteur : 2,7 cm

Poids brut : 6,9 g



**Estimation 500 / 800 €**

**81**

Bague en or gris 750 millièmes et platine 850 millièmes, le centre à décor géométrique orné de diamants ronds taillés en huit-huit ou de taille ancienne, deux plus importants.

(Usures et traces de réparations).

Tour de doigt : 53

Poids brut : 6,3 g



**Estimation 700 / 1 000 €**

82

**GUBELIN**

Poudrier de forme carrée en or jaune 750 millièmes entièrement gravé, le fermoir et le dessus ornés d'émeraudes, l'intérieur renfermant un compartiment et un miroir.

Signé et numéroté.

(Usures).

Dimensions : 6,9 x 6,9 x 1,2 cm

Poids brut : 178 g

Avec une pochette.

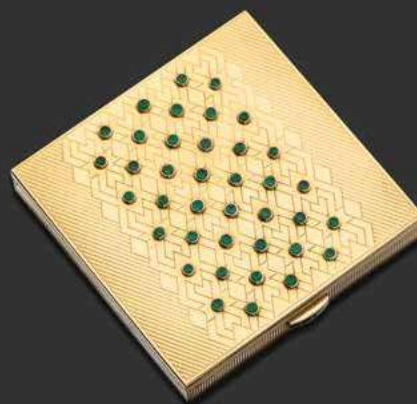

**Estimation 8 000 / 12 000 €**

83

**ÉDOUARD NAHUM**

Collier articulé en or jaune 750 millièmes retenant en pendentif un motif papillon serti de diamants ronds de taille brillant.

Poinçonné.

Longueur : 38,5 cm

Poids brut : 21,2 g



**Estimation 1 300 / 1 800 €**

84

**AKILLIS, modèle « Bang Bang ».**

Collier articulé en or gris 750 millièmes retenant en pendentif une « balle » en or 750 millièmes noircie pavée de diamants ronds et de couleur fantaisie noire.

Signé sur les deux éléments et numéroté sur le pendentif.

Longueur : 50 et 55 cm environ

Poids brut : 8,7 g

À noter : les diamants de couleur fantaisie n'ont pas été testés pour l'origine de leur couleur naturelle.



**Estimation 500 / 800 €**

85

Broche figurant une tête de « Maure » en bois gravé, le buste, la coiffe et les boucles d'oreilles en or jaune 750 millièmes sertis de pierres fines et pierres d'imitations. (Usures, accidents et manques).

Hauteur : 3,9 cm

Poids brut : 10,5 g



**Estimation 400 / 600 €**

86

**EVA SEGOURA**

Deux clips de revers en or jaune 750 millièmes, chacun orné d'une pierre ornementale gravée figurant un chien, les colliers et les yeux serti de pierres vertes.

Signés.

Hauteur : 4 et 4,6 cm

Poids brut : 56 g

On y joint un petit bracelet de deux rangs en or jaune 750 millièmes.

Longueur : 11 cm

Poids brut : 12,2 g



**Estimation 1 500 / 2 500 €**

87

**DIOR, modèle « Nougat ».**

Bague en or jaune 750 millièmes uni, partiellement bosselé.

Signée et numérotée.

(Usures).

Tour de doigt : 55 environ

Poids brut : 36,2 g

Avec un écrin de la Maison DIOR.



**Estimation 2 500 / 3 500 €**

88

**LALAOUNIS**

Paire de boucles d'oreilles en or jaune 750 millièmes gravé de motifs.

Système à pince.

Poinçonnées.

(Usures).

Hauteur : 3,4 cm

Poids brut : 42,4 g



**Estimation 3 000 / 4 000 €**

### 89

Bague en platine 850 millièmes ornée d'un diamant rond de taille ancienne.

(Égrisures et manques).

Poids approximatif calculé du diamant : 2,20/2,40 ct

Tour de doigt : 61

Poids brut : 4,2 g



**Estimation 1 800 / 2 500 €**

### 90

Bague en or 750 millièmes et en platine 850 millièmes, de deux tons ornée au centre d'un diamant coussin de taille ancienne dans un entourage de onze diamants ronds ou coussins de taille ancienne.

(Usures).

Tour de doigt : 52,5

Poids brut : 3,9 g

Accompagnée d'un rapport de CGL n°35258 du 13/03/2026 précisant :

- Masse : 2,13 ct

- Couleur : H

- Pureté : VS2

- Fluorescence : « Faint »

- Dimensions : 7,88 x 7,44 x 5,26 mm



**Estimation 4 000 / 6 000 €**

### 91

Bague en or gris 750 millièmes ornée au centre de trois diamants ronds de taille brillant.

(Usures et givres en surface).

Tour de doigt : 52,5

Poids brut : 5,1 g



**Estimation 400 / 600 €**

### 92

Bracelet quatre rangs de perles de culture choker, le fermoir en or gris 750 millièmes et platine 850 millièmes à décor mouvementé orné de rubis et diamants ronds, un plus important de taille ancienne.

(Usures).

Poids approximatif calculé du diamant principal : 1,60/1,75 ct

Diamètre des perles : 6,00/6,50 à 6,50/7,00 mm

Longueur : 17 cm

Poids brut : 54,9 g



**Estimation 2 000 / 3 000 €**

**93**

Collier trois rangs de perles de culture en chute, le fermoir en or gris 750 millièmes et platine 850 millièmes à décor mouvementé orné de rubis et diamants ronds, un plus important de forme coussin et de taille ancienne.

(Usures).

Diamètre des perles : 6,00/6,50 à 9,00/9,50 mm

Longueur : 39,3 cm

Poids brut : 95,1 g

**Estimation 1 000 / 1 500 €**

**94****CARTIER**

Alliance en platine 950 millièmes entièrement sertie de vingt diamants ronds de taille brillant.

Signée et numérotée.

(Usures).

Tour de doigt : 46/47

Poids brut : 3,2 g

**Estimation 500 / 800 €**

**95. Lot non venu****96**

Bague en platine 850 millièmes ornée au centre d'un diamant rond de taille brillant entre six griffes.

(Usures).

Tour de doigt : 48

Poids brut : 5,1 g

Accompagnée d'un rapport du LFG n°424734 du 26/03/2026 précisant :

- Masse : 3,00 ct

- Couleur : G

- Pureté : VVS1

- Fluorescence : Faible

- Type : Ila

- Dimensions : 9,25 - 9,34 x 5,84 mm

**Estimation 25 000 / 35 000 €**



**97**

Collier articulé en or gris 750 millièmes décoré d'un coulant orné d'un diamant rond de taille ancienne.  
(Usures et petits accidents aux maillons).  
Poids approximatif calculé du diamant : 0,90/1,05 ct  
Hauteur : 29,5 cm  
Poids brut : 7,6 g

**Estimation 700 / 1 000 €**



**98**

Bracelet articulé en or gris 750 millièmes et platine 850 millièmes entièrement serti d'une ligne de quarante-et-un diamants ronds de taille brillant.  
(Usures et traces de réparation).  
Longueur : 16,5 cm  
Poids brut : 11,3 g

**Estimation 2 000 / 3 000 €**



**99**

Bague en or gris 750 millièmes ornée au centre d'un saphir ovale dans un entourage de dix diamants ronds de taille brillant.  
(Égrisures et manques).  
Tour de doigt : 58,5  
Poids brut : 7,2 g



**Estimation 700 / 1 200 €**

**100**

**VAN CLEEF & ARPELS**

Clip de revers en or gris 750 millièmes et platine 850 millièmes à décor mouvementé, orné d'une ligne de douze diamants ronds de taille brillant en chute entre deux lignes de diamants rectangulaires et de formes diverses.  
Travail français.  
Signé et numéroté.  
Hauteur : 8 cm  
Poids brut : 15 g

**Estimation 4 000 / 6 000 €**



### 101

Clip de revers en or gris 750 millièmes et platine 850 millièmes figurant un nœud entièrement serti de diamants rectangulaires et ronds de taille brillant.

Travail français vers 1935. (Traces de réparation).

Hauteur : 7 cm

Poids brut : 28,4 g

**Estimation 2 500 / 3 500 €**



### 102

Bague en platine 850 millièmes ornée au centre d'un diamant rond de taille ancienne dans un entourage d'émeraudes et de pierres vertes.

Travail vers 1920. (Usures, accidents et manques).

Tour de doigt : 52,5

Poids brut : 3,3 g

Accompagnée d'un rapport de CGL n°35240 du 13/03/2026 précisant :

- Masse : 2,27 ct

- Couleur : K

- Pureté : SI1

- Fluorescence : « Weak »

- Dimensions : 8,60 - 8,90 x 4,69 mm

**Estimation 3 000 / 5 000 €**



### 103

Paire de boucles d'oreilles en or gris 750 millièmes, chacune ornée d'un diamant rond de taille brillant.

Système pour oreilles percées. (Usures).

Poids brut : 2,7 g

Chaque diamant est accompagné d'un rapport de CGL n°35253 du 13/03/2026 précisant :

- Masse : 2,00 ct et 2,00 ct

- Couleur : G et F

- Pureté : SI2 et SI

- Fluorescence : Aucune et Aucune

- Dimensions : 7,89 - 7,99 x 4,97 mm et

7,85 - 7,93 x 5,00 mm

**Estimation 8 000 / 15 000 €**



### 104

Bague en or jaune 750 millièmes et platine 850 millièmes, le centre à décors d'agrafes feuillagées ornées de deux diamants ronds ou coussins de taille ancienne entre des lignes de petits diamants ronds taillés en huit-huit.

Travail vers 1910. (Manques).

Tour de doigt : 56,5

Poids brut : 5,1 g

**Estimation 700 / 1 200 €**



**105**

**CHAUMET**

Paire de boucles d'oreilles en or jaune 750 millièmes gravé à décor de filets, chacune figurant un nœud.

Système à pince.

Signée sur l'une et poinçonnée sur l'autre.

(Usures).

Hauteur : 1,5 cm

Poids brut : 16,1 g

**Estimation 1 000 / 1 500 €**



**106**

**VAN CLEEF & ARPELS**

Bague en or jaune 750 millièmes ornée au centre d'une ligne de rubis et d'émeraudes entre deux lignes de diamants ronds de taille brillant.

Signée et numérotée.

(Usures, égrisures et manques).

Tour de doigt : 53,5

Poids brut : 7 g

**Estimation 800 / 1 200 €**



**107**

**VAN CLEEF & ARPELS**

Sautoir articulé en or jaune 750 millièmes à décor de torsade et orné de boules de chrysoprase.

Signé et numéroté.

(Usures).

Longueur : 87 cm

Poids brut : 37,8 g

**Estimation 2 500 / 3 500 €**



**108**

**CARTIER**

Broche en or jaune 750 millièmes et platine 850 millièmes figurant une girouette partiellement sertie de rubis, saphir, émeraude et diamants ronds.

Signée et numérotée.

(Égrisures et traces de réparations).

Hauteur : 6 cm

Poids brut : 8,1 g

**Estimation 1 000 / 1 500 €**



**109**

**BOUCHERON**

Clip de revers en or jaune 750 millièmes et platine 850 millièmes gravé, le centre orné de diamants ronds taillés en huit-huit.

Signé et numéroté.

(Manque une épingle).

Hauteur : 3,6 cm

Poids brut : 12 g

Avec une pochette de la Maison BOUCHERON.

**Estimation 800 / 1 200 €**



**110**

**BOUCHERON**

Paire de boucles d'oreilles en or jaune 750 millièmes, chacune figurant une fleur ornée de diamants ronds de taille brillant, un plus important.

Système à pince.

Signées et numérotées.

Hauteur : 1,6 cm

Poids brut : 8,8 g

**Estimation 800 / 1 500 €**



**111**

Collier et bracelet articulés en or jaune 750 millièmes, les maillons cylindriques gravés.

Poinçon de GEORGES LENFANT sur le collier.

(Usures et transformation, anciennement un sautoir).

Longueur : 48,5 et 20 cm

Poids brut : 47,5 g

**Estimation 3 500 / 4 500 €**



**112**

**JAR PARIS**

Bague jonc en or jaune 750 millièmes, le centre orné d'un diamant rond de forme navette serti clos.

Signée.

(Usures).

Tour de doigt : 52,5

Poids brut : 6,4 g

**Estimation 1 000 / 1 500 €**



### 113

#### CARTIER

Bague en platine 850 millièmes ornée au centre d'un diamant rond de taille brillant entre deux lignes de diamants ronds également de taille brillant.

Signée et numérotée.

(Usures).

Tour de doigt : 52

Poids brut : 3,5 g



**Estimation 800 / 1 200 €**

### 114

#### CHAUMET

Collier articulé en or gris 750 millièmes retenant au centre un motif serti de diamants ronds de taille brillant.

Signé et numéroté.

(Usures).

Longueur : 37,5 à 41,5 cm

Poids brut : 6,1 g

Avec un écrin de la Maison CHAUMET.



**Estimation 500 / 800 €**

### 115

Alliance en or gris 750 millièmes entièrement sertie de seize diamants ronds de taille brillant.

(Usures).

Tour de doigt : 52

Poids brut : 9,9 g

E) Art. L833-2 du Code de Commerce



**Estimation 700 / 1 200 €**

## 116

Bague en or gris 750 millièmes ornée au centre d'un saphir coussin entre deux lignes de diamants ronds de taille brillant.

(Manques).

Tour de doigt : 52,5

Poids brut : 6,6 g

Accompagnée d'un rapport de CGL n°35265 du 13/03/2026 précisant :

- Masse : 10,17 ct

- Couleur : Bleu vif

- Provenance : Sri Lanka

- Dimensions : 12,81 x 11,29 x 7,95 mm



**Estimation 4 000 / 6 000 €**

## 117. Lot non venu

## 118

Bague en or gris 750 millièmes ornée au centre d'un saphir ovale serti clos dans un entourage de diamants ronds de taille brillant.

(Égrisures et usures).

Tour de doigt : 51

Poids brut : 4,5 g



**Estimation 800 / 1 200 €**

## 119

Clip de revers en or gris 750 millièmes et platine 850 millièmes figurant un bouquet de fleurs orné de saphirs et de diamants ronds de taille brillant, deux plus importants.

(Usures).

Hauteur : 5,2 cm

Poids brut : 27,6 g



**Estimation 2 000 / 3 000 €**

**120**

**BOUCHERON, modèle « Quatre ».**

Bague bandeau en or 750 millièmes de plusieurs tons figurant quatre anneaux, certains gravés ou en PVD marron.

Signée et numérotée.  
(Usures).

Tour de doigt : 58

Poids brut : 13,2 g

Avec un écrin de la Maison BOUCHERON.



**Estimation 1 000 / 1 500 €**

**121**

**DE GRISOGONO**

Bague en or jaune 750 millièmes figurant des anneaux entrelacés, certains ornés de lignes de diamants ronds de taille brillant.

Signée et numérotée.

Tour de doigt : 54

Poids brut : 28,3 g



**Estimation 2 000 / 3 000 €**

**122**

**CARTIER, modèle « Trinity ».**

Bague avec trois anneaux entrelacés en or jaune 750 millièmes.

Signée et numérotée.  
(Usures).

Tour de doigt : 60

Poids brut : 10,2 g



**Estimation 700 / 1 000 €**

**123**

**CARTIER**

Bracelet articulé en or jaune 750 millièmes, les maillons allongés et bombés.

Signé et numéroté.  
(Usures).

Longueur : 17,2 cm

Poids brut : 40,4 g



**Estimation 3 000 / 4 000 €**

**124**

**VAN CLEEF & ARPELS, modèle « Frivole ».**

Paire de boucles d'oreilles en or jaune 750 millièmes, chacune figurant une fleur, le cœur orné de trois diamants ronds de taille brillant.

Système pour oreilles percées.

Signées et numérotées.

Hauteur : 2,2 cm

Poids brut : 13,2 g

**Estimation 1 200 / 1 800 €**



**125**

**VAN CLEEF & ARPELS, modèle « Frivole ».**

Collier articulé en or jaune 750 millièmes décoré de neuf motifs fleurs, chacun orné d'un diamant rond de taille brillant.

Signé et numéroté.

(Usures).

Longueur : 41,5 cm

Poids brut : 19 g

**Estimation 2 000 / 3 000 €**



**126**

Bague en or gris 750 millièmes ornée au centre d'un saphir ovale dans un entourage de diamants ronds de taille brillant.

(Usures, accidents et manques).

Tour de doigt : 51

Poids brut : 7,5 g

Accompagnée d'un rapport de CGL n°35264 du 13/03/2026 précisant :

- Masse : 5,87 ct

- Couleur : Bleu intense

- Provenance : Thaïlande

- Modifications thermiques constatées

- Dimensions : 11,67 x 10,45 x 5,51 mm

**Estimation 1 500 / 2 000 €**



**127**

**FRED, modèle « Force 10 », T.16.**

Bracelet cordonnet en or jaune 750 millièmes, le fermoir amovible en or jaune 750 millièmes figurant une manille ornée de diamants ronds de taille brillant.

Signé sur chaque élément.

Numéroté sur le fermoir.

(Usures).

Longueur : 17,5 cm

Poids brut : 30,6 g

**Estimation 2 000 / 3 000 €**



**128**

Bague en or 750 millièmes, le centre de forme bombée orné de deux diamants demi-lune entre des pierres bleues et roses et entre deux pavages de diamants ronds de taille brillant.

(Usures et manque un diamant).

Tour de doigt : 56 environ (anneau ressort)

Poids brut : 23 g

**Estimation 1 300 / 1 800 €**

**129**

Bague en or gris 750 millièmes ornée au centre d'une citrine entièrement facettée dans un entourage de diamants ronds de taille brillant.

(Usures et petits manques).

Tour de doigt : 52

Poids brut : 10,6 g

**Estimation 600 / 900 €**



**130.** Lot non venu

**131.** Lot non venu

**132****ISABELLE LANGLOIS**

Bague en or gris 750 millièmes, le centre à décors d'agrafes feuillagées orné de diamants et pierres fines, une plus importante entièrement facettée.

Signée et numérotée.

Tour de doigt : 53

Poids brut : 6,6 g

Avec un écrin de la Maison ISABELLE LANGLOIS.

**Estimation 500 / 700 €**



**133.** Lot non venu



**134**

**MAUBOUSSIN**

Bracelet articulé en or gris 750 millièmes entièrement serti d'une ligne de cinquante-trois diamants ronds de taille brillant.

Signé et numéroté.

Longueur : 17 cm

Poids brut : 12,8 g

**Estimation 800 / 1 500 €**

**135**

**BULGARI, modèle « B-Zéro ».**

Bague bandeau en or jaune 750 millièmes, le centre à décor de spirale, les côtés gravés « BULGARI ».

Signée.

(Usures).

Tour de doigt : 52/53

Poids brut : 9,7 g

E) Art. L833-2 du Code de Commerce



**Estimation 600 / 900 €**

**136**

**VAN CLEEF & ARPELS**

Bague en or jaune 750 millièmes, le centre figurant un nœud orné de lapis-lazuli entre deux pavages de diamants ronds de taille brillant.

Signée et numérotée.

(Usures et traces de colle).

Tour de doigt : 50

Poids brut : 6,2 g



**Estimation 500 / 700 €**

**137**

**BULGARI, modèle « B-Zéro ».**

Bague bandeau en or jaune 750 millièmes, le centre figurant une spirale sertie de diamants ronds de taille brillant, les côtés gravés « BULGARI ».

Signée.

(Usures).

Tour de doigt : 50/52 environ

Poids brut : 14 g

E) Art. L833-2 du Code de Commerce



**Estimation 1 000 / 1 500 €**

**138**

Pendentif en or jaune 750 millièmes orné d'un diamant rond de taille brillant serti clos.

(Usures).

Hauteur totale : 1,7 cm

Poids brut : 2,1 g

Accompagnée d'un rapport de CGL n°35251 du 13/03/2026 précisant :

- Masse : 1,03 ct

- Couleur : H

- Pureté : VS1

- Fluorescence : « Faint »

- Dimensions : 6,47 - 6,53 x 3,96 mm



**Estimation 1 300 / 1 800 €**

**139**

Bracelet articulé en or jaune 750 millièmes entièrement serti d'une ligne de trente-neuf diamants ronds de taille brillant.

(Usures).

Longueur : 17,7 cm

Poids brut : 18,4 g



**Estimation 1 500 / 2 500 €**

**140**

**CARTIER**

Paire de boucles d'oreilles en or jaune 750 millièmes, chacune décorée de motifs cœurs ornés de diamants ronds de taille brillant.

Système pour oreilles percées.

Signées et numérotées.

Hauteur : 2,1 cm

Poids brut : 7,4 g

Avec un certificat d'authenticité de la Maison CARTIER.



**Estimation 1 000 / 1 500 €**

**141**

Bague en or jaune 750 millièmes ornée au centre de trois diamants poires, un plus important.

(Givres en surface).

Tour de doigt : 52 (anneau ressort)

Poids brut : 6 g

Accompagnée d'un rapport de CGL n°35260 du 13/03/2026 précisant :

- Masse : 6,13 ct

- Couleur : H

- Pureté : I1

- Fluorescence : Aucune

- Dimensions : 14,75 x 10,51 x 6,33 mm



**Estimation 10 000 / 15 000 €**

**142**

Paire de boucles d'oreilles en or jaune 750 millièmes, chacune de forme bombée ornée d'un saphir ovale entre deux lignes de diamants rectangulaires et deux pavages de diamants ronds de taille brillant.

Système pour oreilles percées.

Hauteur : 2,5 cm

Poids brut : 18,2 g



**Estimation 1 500 / 2 500 €**

**143**

**BOUCHERON**

Bague bandeau en or jaune 750 millièmes, le centre orné d'un pavage de diamants ronds de taille brillant entre deux lignes de saphirs calibrés et de deux rubis cabochons.

Signée et numérotée.

(Usures, égrisures et manques, traces de mise à grandeur).

Tour de doigt : 55,5

Poids brut : 8,7 g



**Estimation 700 / 1 200 €**

**144**

**FRED, modèle « Force 10 », T.16.**

Bracelet cordonnet en acier, le fermoir amovible en or gris 750 millièmes figurant une manille orné de diamants ronds de taille brillant.

Signé sur chaque élément.

Numéroté sur le fermoir.

(Usures).

Longueur : 17 cm

Poids brut : 19,3 g

**Estimation 700 / 1 000 €**



**145**

**CARTIER, modèle « Love », T.17.**

Bracelet rigide et ouvrant en or gris 750 millièmes décoré de motif vis.

Signé et numéroté.

(Usures).

Diamètre intérieur : 5,6 cm

Poids brut : 33,7 g

**Estimation 2 500 / 3 500 €**



**146**

**CARTIER, modèle « Juste un Clou », T.20.**

Bracelet rigide et ouvrant en or gris 750 millièmes figurant un clou enroulé, les extrémités ornées de diamants ronds de taille brillant.

Signé et numéroté.

(Usures).

Diamètre intérieur : 7 cm

poids brut : 37,9 g

E) Art. L833-2 du Code de Commerce

**Estimation 3 000 / 4 000 €**



**147**

**BULGARI, modèle « B-Zéro ».**

Bague bandeau en or gris 750 millièmes, le centre à décor de spirale, les côtés gravés « BULGARI ».

Signée.

(Usures).

Tour de doigt : 62 environ

Poids brut : 10,5 g

**Estimation 700 / 1 200 €**



### 148

Collier articulé en or gris 750 millièmes retenant en pendentif un diamant cœur.

(Usures).

Poids approximatif calculé du diamant : 0,80/1,00 ct

Longueur : 39,5 cm

Poids brut : 4 g

**Estimation 400 / 600 €**



### 149

**CHOPARD, modèle « Happy Diamonds ».**

Collier articulé en or gris 750 millièmes retenant un pendentif carré orné de diamants ronds de taille brillant, un au centre mobile sous verre.

Signé sur les deux éléments.

Numéroté sur le pendentif.

(Usures).

Longueur : 41 cm

Hauteur totale du pendentif : 1,5 cm

Poids brut : 13 g

**Estimation 700 / 1 000 €**



### 150

Bague en or gris 750 millièmes ornée au centre d'une émeraude traitée de forme rectangulaire à pans coupés dans un entourage et entre des lignes de diamants ronds de taille brillant.

Tour de doigt : 52

Poids brut : 6,3 g

Accompagnée d'un rapport du IGE n°913318848512 du 30/11/2018 précisant :

- Masse : 1,35 ct

- Traitement : Résine (« moderate »)

- Dimensions : 7,06 x 7,05 x 4,28 mm

**Estimation 700 / 1 200 €**



**151**

**CHOPARD**

Paire de boucles d'oreilles en or jaune 750 millièmes, chacune figurant une fleur, le centre renfermant un diamant rond de taille brillant sous verre.

Système pour oreilles percées.

Signé et numéroté sur chaque élément.  
(Usures).

Hauteur : 1,1 cm

Poids brut : 6,2 g

Avec un écrin de la Maison CHOPARD.



**Estimation 400 / 600 €**

**152**

**MESSIKA**

Bague chevalière en or rose 750 millièmes, le centre orné d'un pavage de diamants ronds de taille brillant.

Signée.

Tour de doigt : 59 environ

Poids brut : 22 g



**Estimation 1 500 / 2 000 €**

**153**

**VAN CLEEF & ARPELS, modèle « Alhambra ».**

Collier articulé en or jaune 750 millièmes retenant en pendentif un motif quadrilobé, le centre orné de corail.

Signé et numéroté.

(Usures).

Longueur : 41,5 cm

Poids brut : 4,8 g



**Estimation 800 / 1 200 €**

**154**

**VAN CLEEF & ARPELS, modèle « Alhambra ».**

Bracelet articulé en or rose 750 millièmes décoré de cinq motifs quadrilobés en or gravé ou orné de corail alternés.

Signé et numéroté.

(Usures).

Longueur : 19 cm

Poids brut : 14,1 g



**Estimation 1 500 / 2 000 €**

**155**

**VAN CLEEF & ARPELS, modèle « Alhambra ».**

Collier articulé en or gris 750 millièmes retenant en pendentif un motif quadrilobé, le centre orné de nacre.

Signé et numéroté.

(Usures).

Longueur : 41,5 cm

Hauteur du pendentif : 1,4 cm

Poids brut : 5,2 g

Avec un certificat d'authenticité de la Maison VAN CLEEF & ARPELS.

**Estimation 700 / 1 200 €**



**156**

**MESSIKA, modèle « Move ».**

Bracelet de deux brins articulés en or jaune 750 millièmes retenant au centre un motif orné de diamants ronds de taille brillant, trois plus importants mobiles.

Signé.

(Usures).

Longueur : 14 à 17 cm

Poids brut : 5,6 g

**Estimation 700 / 1 200 €**



**157**

Bracelet articulé en or jaune 750 millièmes orné d'une ligne de trente-six diamants ronds de taille brillant.

(Usures).

Longueur : 17 cm

Poids brut : 18,6 g

**Estimation 1 200 / 1 800 €**

**158**

**CHAUMET**

Bague bandeau en or gris 750 millièmes ajouré figurant une toile d'araignée entièrement sertie de diamants ronds de taille brillant.

Signée et numérotée.

(Usures).

Tour de doigt : 49

Poids brut : 11,7 g

E) Art. L833-2 du Code de Commerce



**Estimation 800 / 1 500 €**

**159**

Paire de pendants d'oreilles en or gris 750 millièmes, chacun orné d'une ligne de diamants rectangulaires retenant en pampille un diamant poire.

Système pour oreilles percées.

(Usures et traces de réparation).

Hauteur : 3,6 cm

Poids brut : 4,1 g



**Estimation 1 200 / 1 800 €**

**160**

**CHOPARD, modèle « Happy Diamonds Bubble ».**

Collier articulé en or gris 750 millièmes retenant en pendentif un motif figurant des anneaux en or gris 750 millièmes, un orné de diamants ronds de taille brillant.

Signé sur les deux éléments.

Numéroté sur le pendentif.

(Usures).

Longueur : 42 cm

Hauteur du pendentif : 2,8 cm

Poids brut : 10,2 g



**Estimation 700 / 1 000 €**

**161**

Bague en or gris 585 millièmes ornée au centre d'un diamant coussin entre deux lignes de diamants ronds de taille brillant.

Tour de doigt : 46

Poids brut : 1,8 g

Accompagnée d'un rapport du GIA n°1287201864 du 22/02/2018 précisant :

- Masse : 1,01 ct

- Couleur : D

- Pureté : VVS1

- Fluorescence : « Very strong blue »

- Dimensions : 5,85 x 5,43 x 3,78 mm



**Estimation 2 000 / 3 000 €**

**162**

**TIFFANY & CO**

Alliance en platine 950 millièmes entièrement sertie de deux lignes de diamants ronds de taille brillant sertis clos.

Signée.

(Usures).

Tour de doigt : 50

Poids brut : 6,5 g

E) Art. L833-2 du Code de Commerce

**Estimation 600 / 800 €**



**163**

Bracelet articulé en or gris 750 millièmes entièrement serti d'une ligne de quarante-huit diamants rectangulaires à pans coupés.

(Usures).

Poids brut : 33 g

**Estimation 3 000 / 4 000**



**164**

Pendentif en or gris 750 millièmes figurant une croix feuillagée stylisée entièrement sertie de diamants ronds de taille brillant.

Hauteur : 8,1 cm

Poids brut : 11,8 g

**Estimation 700 / 1 000 €**



**165**

**MESSIKA, modèle « Move ».**

Collier articulé en or gris 750 millièmes retenant au centre un motif serti de diamants ronds de taille brillant, trois plus importants mobiles.

Signé et numéroté.

(Usures).

Longueur : 37 à 45 cm

Poids brut : 6 g

**Estimation 600 / 900 €**



**166**

**CARTIER**

Alliance en or jaune 750 millièmes entièrement pavée de diamants ronds de taille brillant.

Signée et numérotée.

(Usures).

Tour de doigt : 51/52

Poids brut : 2,6 g

Avec un écrin de la Maison CARTIER.

**Estimation 500 / 700 €**



**167**

**BULGARI, modèle « B-Zéro ».**

Bague bandeau en or jaune 750 millièmes, le centre figurant une spirale, les côtés gravés « BULGARI ».

Signée.

(Usures).

Tour de doigt : 52/53 environ

Poids brut : 12,1 g

**Estimation 800 / 1 500 €**



**168**

**CARTIER, modèle « Trinity ».**

Paire de boucles d'oreilles en or 750 millièmes de trois tons, chacune figurant trois anneaux entrelacés.

Système pour oreilles percées.

Signées et numérotées.

(Usures).

Hauteur : 3 cm

Poids brut : 19,2 g

**Estimation 1 700 / 2 500 €**



**169**

**CARTIER, modèle « Trinity ».**

Bague trois anneaux entrelacés en or 750 millièmes de trois tons.

Signée et numérotée.

(Usures).

Tour de doigt : 51

Poids brut : 15 g

**Estimation 1 000 / 1 500 €**



**170**

**CARTIER, modèle « Trinity ».**

Bracelet trois anneaux entrelacés en or 750 millièmes de trois tons.

Signé et numéroté.

(Usures).

Diamètre intérieur : 6,5 cm

Poids brut : 59,4 g

**Estimation 5 000 / 7 000 €**



**171**

Paire de boucles d'oreilles en or jaune 750 millièmes, chacune figurant un cygne orné de diamants ronds de taille brillant.

Système à pince.

Travail de GEORGES LENFANT.

Poinçonnée sur une boucle.

(Usures et manque une pierre).

Hauteur : 3,2 cm

Poids brut : 12,2 g

**Estimation 1 000 / 1 800 €**



**172**

Collier articulé en or jaune 750 millièmes, les maillons plats décorés au centre d'un motif cygne orné de diamants ronds de taille brillant.

Travail de GEORGES LENFANT.

Poinçonné.

(Usures).

Longueur : 38,3 cm

Poids brut : 23 g

**Estimation 1 800 / 2 800 €**



**173**

**CARTIER, modèle « Trinity ».**

Paire de boucles d'oreilles en or 750 millièmes de trois tons, chacune figurant trois anneaux entrelacés.

Système à pince.

Signées et numérotées.

(Usures).

Hauteur : 2,2 cm

Poids brut : 15,6 g

E) Art. L833-2 du Code de Commerce

**Estimation 1 000 / 1 800 €**



**174**

**CHOPARD, modèle « Happy Diamonds ».**

Collier articulé en or gris 750 millièmes retenant en pendentif un motif rond en or gris 750 millièmes, renfermant au centre un diamant rond de taille brillant mobile sous verre. Signé sur les deux éléments.

Numéroté sur le pendentif.

(Usures).

Longueur : 38 à 42 cm

Hauteur totale du pendentif : 1,4 cm

Poids brut : 6,3 g

**Estimation 500 / 800 €**



**175**

Bague en or gris 750 millièmes ornée au centre d'un diamant rectangulaire à pans coupés dans un entourage de diamants trapèzes en baguettes.

(Usures).

Tour de doigt : 48,5 (réducteur)

Poids brut : 5,3 g

Accompagnée d'un rapport de CGL n°35262 du 13/03/2026 précisant :

- Masse : 1,50 ct

- Couleur : D

- Pureté : VS2

- Fluorescence : « Weak »

- Dimensions : 7,30 x 5,78 x 4,08 mm

**Estimation 3 500 / 5 500 €**



**176**

Bague en platine 850 millièmes ornée au centre d'un diamant rond de forme coussin dans un double entourage de diamants ronds de taille brillant.

(Usures et manques).

Tour de doigt : 53,5 environ

Poids brut : 4 g

Accompagnée d'un rapport de CGL n°35259 du 13/03/2026 précisant :

- Masse : 1,20 ct

- Couleur : F

- Pureté : VS1

- Fluorescence : Aucune

- Dimensions : 6,30 x 5,60 x 3,90 mm

**Estimation 1 800 / 2 500 €**



**177**

**CHOPARD, modèle « Happy Spirit ».**

Collier de deux brins articulés en or gris 750 millièmes retenant un pendentif rond renfermant un anneau et un diamant rond de taille brillant mobile sous verre.

Signé sur les deux éléments.

Numéroté sur le pendentif.

(Usures).

Longueur : 40,5 cm

Hauteur totale du pendentif : 2,2 cm

Poids brut : 14,6 g

Avec un écrin de la Maison CHOPARD.



**Estimation 800 / 1 200 €**



**178**

Bracelet articulé en or gris 750 millièmes entièrement serti de trois lignes de diamants ronds de taille brillant.

(Usures)

Longueur : 17,4 cm

Poids brut : 12,2 g

**Estimation 1 000 / 1 500 €**

**179**

**CHOPARD, modèle « Happy Diamonds ».**

Paire de boucles d'oreilles en or gris 750 millièmes, chacune de forme ronde renfermant au centre un diamant rond de taille brillant mobile sous verre.

Système pour oreilles percées.

Signées et numérotées.

Hauteur : 0,6 cm

Poids brut : 6,4 g



**Estimation 300 / 500 €**

**180**

Paire de boucles d'oreilles en or gris 750 millièmes, chacune ornée d'un diamant navette, l'extrémité figurant une fleur.

Système pour oreilles percées.

(Usures).

Hauteur : 4 cm

Poids brut : 6,1 g



**Estimation 1 000 / 1 500 €**

### 181

Pendentif en or 750 millièmes de deux tons, orné d'une émeraude poire (traitée) sertie clos dans un entourage de diamants ronds de taille brillant.

(Usures).

Hauteur totale : 3 cm.

Poids brut : 6,1 g

Accompagné d'un rapport de CGL n°35266 du 13/03/2026 précisant :

- Masse : 5,41 ct
- Provenance : Colombie
- Couleur : Vert intense
- Imprégnation mineure constatée (résine et huile)
- Dimensions : 14,15 x 9,70 x 7,51 mm

**Estimation 600 / 800 €**



### 182

Bague en or jaune 750 millièmes ornée au centre d'une émeraude rectangulaire à pans coupés.

(Égrisures et manques).

Tour de doigt : 51,5.

Poids brut : 5,2 g

Accompagnée d'un rapport de CGL n°35268 du 13/03/2026 précisant :

- Masse : 10,39 ct
- Provenance : Colombie
- Couleur : Vert intense
- Imprégnation mineure constatée (huile)
- Dimensions : 14,52 x 12,53 x 7,98 mm

**Estimation 1 000 / 1 800 €**



### 183

Collier articulé en or jaune 750 millièmes, le centre décoré d'un motif géométrique orné d'une émeraude rectangulaire à pans coupés dans un entourage de diamants rectangulaires et ronds de taille brillant. (Égrisures, manques et givres en surface).

Longueur : 38,5 cm.

Poids brut : 28 g

Accompagné d'un rapport de CGL n°35269 du 13/03/2026 précisant :

- Masse : 6,77 ct
- Provenance : Zambie
- Couleur : Vert intense
- Imprégnation modérée constatée (huile)
- Dimensions : 16,65 x 8,65 x 5,51 mm

**Estimation 2 000 / 3 000 €**



### 184

Paire de boucles d'oreilles en or jaune 750 millièmes, chacune décorée d'un motif géométrique orné d'émeraudes et diamants rectangulaires ou ronds de taille brillant. Système pour oreilles percées.

Hauteur : 3,7 cm.

Poids brut : 13,8 g

Chaque émeraude accompagnée d'un rapport de CGL n°35270 du 13/03/2026 précisant :

- Masse : 1,90 ct et 1,88 ct
- Provenance : Zambie chaque
- Couleur : Vert intense chaque
- Imprégnation modérée constatée (huile) chaque
- Dimensions : 10,13 x 5,94 x 3,90 mm et 9,94 x 5,80 x 4,03 mm

**Estimation 1 000 / 1 500 €**



### 185

Bague en or 750 millièmes de deux tons, le centre serti d'une émeraude ovale (traitée) dans un entourage de dix diamants ronds de taille brillant.

(Égrisures et manques).

Tour de doigt : 61.

Poids brut : 5,1 g

Accompagnée d'un rapport de CGL n°35266 du 13/03/2026 précisant :

- Masse : 3,23 ct
- Provenance : Colombie
- Couleur : Vert intense
- Imprégnation mineure constatée (résine et huile)
- Dimensions : 10,43 x 9,01 x 6,26 mm

**Estimation 700 / 1 000 €**



### 186

Bague en or gris 750 millièmes et platine 850 millièmes ornée au centre d'un diamant rond de taille brillant.

(Usures).

Tour de doigt : 55,5.

Poids brut : 3,8 g

Accompagnée d'un rapport de CGL n°35241 du 13/03/2026 précisant :

- Masse : 1,14 ct
- Couleur : J
- Pureté : VS2
- Fluorescence : « Weak »
- Dimensions : 6,87 - 6,97 x 3,95 mm

**Estimation 1 000 / 1 500 €**



### 187

Bague en or gris 750 millièmes ornée au centre d'un diamant rond de taille brillant entre six griffes.

(Manques).

Tour de doigt : 57.

Poids brut : 3,4 g

Accompagnée d'un rapport de CGL n°35244 du 13/03/2026 précisant :

- Masse : 3,37 ct

- Couleur : K

- Pureté : I2

- Fluorescence : Aucune

- Dimensions : 9,68 - 9,78 x 5,82 mm

**Estimation 2 500 / 3 000 €**



### 188

Bague en platine 850 millièmes ornée au centre d'un diamant rond de taille brillant.

(Usures).

Tour de doigt : 48.

Poids brut : 5,5 g

Accompagnée d'un rapport de CGL n°35245 du 13/03/2026 précisant :

- Masse : 1,44 ct

- Couleur : J

- Pureté : SI1

- Fluorescence : Aucune

- Dimensions : 7,67 - 7,81 x 4,00 mm

**Estimation 1 000 / 1 500 €**



**189**

**TIFFANY & CO**

Collier articulé en platine 950 millièmes retenant en pendentif une libellule ornée d'une tanzanite et de diamants ronds de taille brillant.

Signé.

Longueur : 40 cm

Poids brut : 3,6 g

Avec un écrin et une boîte de la Maison TIFFANY & CO.

E) Art. L833-2 du Code de Commerce pour le pendentif

**Estimation 800 / 1 200 €**

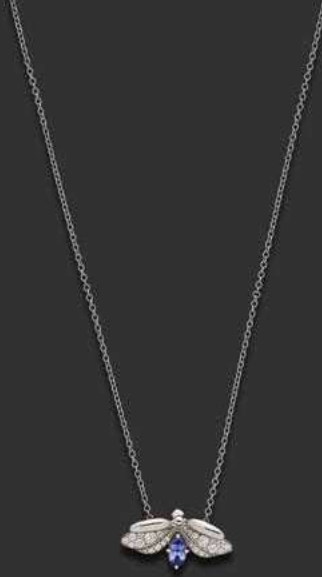

**190**

Bague en or gris 750 millièmes ornée au centre d'un diamant rond de taille brillant entre deux lignes de diamants ronds de taille brillant.

Tour de doigt : 45,5

Poids brut : 2,4 g

Accompagnée d'une copie d'un rapport du GIA n°1146754436 du 25/06/2026 précisant :

- Masse : 0,71 ct

- Couleur : E

- Pureté : VS2

- Fluorescence : Aucune

- Dimensions : 5,65 - 5,69 x 3,56 mm

**Estimation 600 / 800 €**



**191**

**BOUCHERON**

Bague en or gris 750 millièmes ornée au centre d'un saphir coussin demi sertis clos.

Signée.

(Égrisures et manques).

Tour de doigt : 50

Poids brut : 7,6 g

**Estimation 600 / 900 €**



**192**

**POMELLATO**

Pendentif en acier et or jaune 750 millièmes figurant un oursin, les bras et les jambes mobiles. Bélière en or jaune 750 millièmes.

Signé.

Hauteur totale : 5,5 cm

Poids brut : 17,2 g

**Estimation 400 / 600 €**



### 193

Bracelet rigide et ouvrant en or gris 750 millièmes entièrement pavé de diamants ronds de taille brillant. (Usures).

Diamètre intérieur : 6 cm

Poids brut : 32,6 g

**Estimation 2 500 / 3 500 €**



### 194

Alliance en or gris 750 millièmes entièrement sertie de vingt-et-un diamants ronds de taille brillant. (Usures).

Tour de doigt : 58 environ

Poids brut : 4 g

**Estimation 400 / 600 €**



### 195

Bague en or gris 750 millièmes ornée au centre d'un diamant rond de taille brillant entre deux lignes de diamants princesses. (Usures).

Tour de doigt : 48 environ (boules)

Poids brut : 6,9 g

Accompagnée d'un rapport du HRD n°20046002842 du 02/02/2004 précisant :

- Masse : 0,90 ct

- Couleur : G

- Pureté : SI1

- Fluorescence : Aucune

- Dimensions : 6,13 - 6,18 x 3,84 mm

**Estimation 700 / 1 200 €**





Lot 344

# HORLOGERIE

**SAMEDI 20 JUIN 2026 À 14H**

## **Exposition des lots**

Jeudi 18 juin de 9h à 19h

Vendredi 19 juin de 9h à 12h

Samedi 20 juin de 9h à 12h

Une enchère vous engage.  
Merci de noter qu'il ne sera pas permis  
d'annuler une vente lorsqu'un lot est remporté.

**250**

**POIRAY, Ma Première.**

Montre bracelet de forme rectangulaire. Boîtier godronné en or jaune 18 carats 750 millièmes signé et numéroté W2788. Cadran doré muet, aiguilles glaives dorées.

Mouvement quartz. Dimensions : 23 x 26 mm environ.

Bracelet en cuir signé. Poids brut : 27,17 g.

Sans écrin ni papiers. Pochette de voyage signée.

**Estimation 900 / 1 200 €**



**251**

**VACHERON CONSTANTIN**

Montre bracelet de forme tonneau. Boîtier en or jaune 18 carats 750 millièmes signé et numéroté 455112 sertie de diamants. Cadran doré à index appliqués. Mouvement mécanique à remontage manuel signé type Duo Plan.

Dimensions : 22 x 29 mm environ. Bracelet en or jaune

18 carats 750 millièmes, fermoir numéroté 2054,

taille : 18 cm environ. Poids brut : 55,2 g.

Sans écrin ni papiers.

**Estimation 2 000 / 3 000 €**



**252**

**BULGARI, Bulgari Bulgari.**

Montre bracelet de forme ronde. Référence BB30GL.

Boîtier en or jaune 18 carats 750 millièmes numéroté

P.259378. Cadran noir à index et aiguilles dorées, guichet

date à 3h. Mouvement quartz signé. Diamètre : 30 mm

environ. Bracelet en cuir (\*) signé avec boucle ardillon en or

jaune 18 carats 750 millièmes. Poids brut : 40,02 g. Sans

écrin ni papiers.

**Estimation 600 / 800 €**



**253**

**BOUCHERON, Reflet.**

Montre bracelet de forme rectangulaire. Boîtier en acier godronné signé et numéroté AK417944. Cadran gris à index diamants. Mouvement quartz. Dimensions : 18 x 29 mm environ. Bracelet en acier, taille : 14,6 cm. Quatre bracelets en cuir usés supplémentaires. Sans écrin ni papiers.

**Estimation 600 / 800 €**



**254**

**ROLEX, Oyster Perpetual Date.**

Montre bracelet de forme ronde. Référence 69163. Boîtier en acier numéroté R263511. Lunette et couronne en or jaune 750 millièmes. Cadran blanc à index appliqués et chiffres romains, guichet date à 3h, aiguilles luminescentes. Mouvement mécanique à remontage automatique signé. Calibre 2135. Diamètre : 26 mm environ. Bracelet Jubilee en acier et maillons centraux en or jaune 750 millièmes avec boucle déployante signée, taille : 14 cm environ. Poids brut : 56,40 g. 4 maillons supplémentaires. Sans écrin ni papiers.

**Estimation 1 000 / 1 500 €**



**255**

**CHOPARD, Happy Sport.**

Montre bracelet de forme ronde. Référence 8245. Boîtier en acier et or jaune 750 millièmes signé et numéroté 1119017, diamants mobiles sous verre. Cadran blanc à chiffres romains, aiguilles glaives bleuies. Mouvement quartz. Diamètre : 26 mm environ. Bracelet en acier et or jaune 750 millièmes signé avec boucle déployante en acier signée, taille : 14 cm environ. Poids brut : 67,9 g. Non fonctionnante, révision à prévoir. Sans écrin ni papiers. E) Art. L833-2 du Code de Commerce pour le boîtier.

**Estimation 600 / 800 €**



**256**

**ROLEX, Oyster Perpetual.**

Montre bracelet de forme ronde. Référence 177234. Boîtier en acier signé et numéroté 4M9L3448, gravure au dos : « NC ». Lunette cannelée en or blanc 18 carats 750 millièmes. Cadran argenté à index appliqués, aiguilles luminescentes. Mouvement mécanique à remontage automatique signé. Calibre 2231. Diamètre : 31 mm environ. Bracelet Oyster en acier avec boucle déployante signée, taille : 14 cm environ. Poids brut : 87,05 g. Sans écrin ni papiers.

**Estimation 2 000 / 3 000 €**



**257**

**ROLEX, Datejust.**

Montre bracelet de forme ronde. Référence 116200. Boîtier en acier numéroté F95J8896. Cadran blanc à chiffres romains appliqués, guichet date à 3h. Mouvement mécanique à remontage automatique signé. Calibre 3135. Diamètre : 36 mm environ. Bracelet Oyster en acier avec boucle déployante signée, taille : 15 cm environ. Sans écrin ni papiers.

**Estimation 3 000 / 4 000 €**



**258**

**CARTIER, Pasha.**

Montre bracelet de forme ronde. Référence 2475. Boîtier en acier signé et numéroté 126953PB. Cadran rosé à chiffres romains, aiguilles glaives en acier, guichet grande date à 6h. Mouvement mécanique à remontage automatique. Diamètre : 36 mm environ. Bracelet en acier avec boucle déployante signée, taille : 15 cm environ. Sans écrin ni papiers.

**Estimation 1 000 / 2 000 €**



**259**

**CARTIER, Tank Française.**

Montre bracelet de forme rectangulaire. Référence 2301. Boîtier en acier et or jaune 750 millièmes signé et numéroté CC445701. Cadran argenté à chiffres romains, aiguilles glaives bleuies. Mouvement quartz. Dimensions : 25 x 30 mm environ. Bracelet en acier et maillons centraux en or 585 millièmes avec boucle déployante signée, taille : 14 cm environ. Deux maillons supplémentaires. Sans écrin ni papiers. E) Art. L833-2 du Code de Commerce pour le boîtier. Non poinçonnable pour le bracelet

**Estimation 800 / 1 200 €**



**260**

**ROLEX, Datejust.**

Montre bracelet de forme ronde. Référence 116234. Boîtier en acier numéroté 62H27584. Lunette cannelée en or blanc 18 carats 750 millièmes. Cadran noir à index diamants, guichet date à 3h. Mouvement mécanique à remontage automatique signé. Calibre 3135. Diamètre : 36 mm environ. Bracelet Oyster en acier avec boucle déployante signée, taille : 18 cm environ. Poids brut : 121,90 g. Sans écrin ni papiers. E) Art. L833-2 du Code de Commerce

**Estimation 2 000 / 3 000 €**



**261**

**CARTIER, Tank Divan.**

Montre bracelet de forme rectangulaire. Référence 2600. Boîtier en acier signé et numéroté 107069CE. Cadran crème à chiffres romains, aiguilles glaives bleuies. Mouvement quartz. Dimensions : 39 x 30 mm environ. Bracelet en cuir non signé, boucle ardillon en acier signée. Sans écrin ni papiers.

**Estimation 600 / 800 €**



262

**OMEGA, Seamaster Professional.**

Montre bracelet de forme ronde de plongée. Boîtier en acier signé et numéroté 89415867. Cadran noir à index et aiguilles lumineuses. Mouvement mécanique à remontage automatique signé. Calibre Co-Axial. Diamètre : 42 mm environ. Bracelet en acier avec boucle déployante signée. Boîte, surboîte, notice, maillons supplémentaires, sans papiers.

**Estimation 1 500 / 2 000 €**



263

**CHOPARD, Alpine Eagle.**

Montre bracelet de forme ronde. Référence 8600. Boîtier en acier signé et numéroté 4131094. Cadran argenté à index, chiffres romains et aiguilles lumineux. Mouvement mécanique à remontage automatique signé. Calibre 01-01-C. Diamètre : 39 mm environ. Bracelet en acier intégré avec boucle déployante signée, taille : 17 cm environ. Boîte, quatre maillons supplémentaires, notice et certificat de garantie d'origine en date du 02/09/2021.

**Estimation 2 500 / 3 000 €**



264

**OMEGA, Speedmaster « First Omega in Space ».**

Montre bracelet de forme ronde chronographe. Référence 31132403001001. Boîtier en acier signé et numéroté 78886430. Cadran noir à index et aiguilles lumineux, trois sous-compteurs. Mouvement mécanique à remontage manuel signé. Calibre 1861 signé. Diamètre : 40 mm environ. Bracelet en cuir avec boucle ardillon en acier signée. Boîte, surboîte, notice, facture d'achat d'occasion et carte de garantie d'origine en date du 14/01/2020.

**Estimation 2 000 / 3 000 €**



265

**JAEGER-LECOULTRE, Reverso Tribute Moon.**

Montre bracelet de forme rectangulaire réversible.  
Référence 216.8.D3. Boîtier en acier signé et numéroté 3336014. Côté recto : cadran argenté à index et aiguilles bleuies, phases de lune et calendrier à 6h. Côté verso : cadran bleu à index et aiguilles en acier. Mouvement mécanique à remontage manuel.  
Dimensions : 30 x 49 mm environ. Bracelet en cuir (\*) signé avec boucle déployante en acier signée. Boîte, surboîte, notice, stylet, sans papiers.

**Estimation 3 000 / 5 000 €**



266

**BULGARI, Octo Finissimo.**

Montre bracelet de forme rectangulaire. Référence BG040SXT. Boîtier en acier signé et numéroté BUA5Q6S. Cadran noir à index appliqués, petite seconde à 7h. Mouvement mécanique à remontage automatique à micro-rotor. Calibre BVL138.  
Dimensions : 40 x 46 mm environ. Bracelet en acier avec boucle déployante signée, taille : 16,5 cm environ. Boîte, six maillons supplémentaires, facture et carte de garantie en date du 03/01/2022.

**Estimation 2 000 / 3 000 €**



267

**JAEGER-LECOULTRE, Reverso Grande.**

Montre bracelet de forme rectangulaire réversible.  
Référence 240.8.72. Boîtier en acier signé et numéroté 2276827. Cadran argenté à chiffres arabes, phases de lune et petite seconde à 6h, guichet grande date à 11h, aiguilles glaives bleuies. Mouvement mécanique à remontage automatique. Dimensions : 30 x 46 mm environ. Bracelet en cuir (\*) signé avec boucle déployante en acier signée. Boîte, facture d'achat d'occasion et certificat de garantie d'origine.

**Estimation 3 000 / 4 000 €**



**268**

**CHAUMET, Dandy.**

Montre bracelet de forme coussin. Boîtier en acier signé et numéroté 1227-03312. Cadran noir à index appliqués, petite seconde à 6h et guichet date à 3h. Mouvement mécanique à remontage automatique. Diamètre : 35 mm environ. Bracelet en cuir avec boucle déployante en acier signée. Sans écrin ni papiers.

**Estimation 800 / 1 200 €**



**269**

**CHAUMET, Dandy.**

Montre bracelet de forme coussin. Boîtier en acier signé et numéroté 1229-00361. Cadran noir à index appliqués, guichet date à 3h. Mouvement mécanique à remontage automatique. Diamètre : 42 mm environ. Bracelet en cuir (\*) signé avec boucle déployante en acier signée. Boîte, sur-boîte et notice.

**Estimation 600 / 800 €**



**270**

**BELL & ROSS, BRS-92-S.**

Montre bracelet de forme carrée. Boîtier en acier signé et numéroté 002200. Cadran anthracite à index et chiffres arabes, aiguilles lumineuses, guichet date à 4h. Mouvement mécanique à remontage automatique. Dimensions : 39 x 39 mm environ. Bracelet en cuir (\*) signé avec boucle déployante en acier signée. Boîte, surboîte, notice et carte de garantie.

**Estimation 800 / 1 200 €**



271

**JAEGER-LECOULTRE, Reverso Squadra.**

Montre bracelet de forme rectangulaire réversible.  
Référence 230.8.77. Boîtier en acier signé et numéroté  
2683301. Cadran argenté à chiffres arabes, aiguilles  
glaives lumineuses, guichet date à 3h, petite seconde  
à 6h. Mouvement mécanique à remontage automatique  
signé. Dimensions : 35 x 51 mm environ. Bracelet en  
caoutchouc signé avec boucle déployante en acier signée.

**Estimation 2 000 / 3 000 €**



272

**CHAUMET, Dandy.**

Montre bracelet de forme coussin chronographe. Boîtier  
en acier signé et numéroté 1229-0760. Cadran noir à  
deux sous-compteurs, guichet date à 6h. Mouvement  
mécanique à remontage automatique. Diamètre : 40 mm  
environ. Bracelet en acier avec boucle déployante signée,  
taille : 19 cm environ. Sans écrin ni papiers.

**Estimation 800 / 1 200 €**



273

**CHAUMET, Class One Édition limitée.**

Montre bracelet de forme ronde. Référence 626. Boîtier  
en acier signé et numéroté 8587. Lunette en acier sertie  
de diamants. Cadran texturé argenté, index et aiguilles  
luminescents, guichet date à 6h. Mouvement mécanique  
à remontage automatique. Diamètre : 39 mm environ.  
Bracelet en caoutchouc signé avec boucle déployante en  
acier signée. Écrin, sans papiers.

**Estimation 600 / 800 €**



274

**HEUER, Daytona.**

Montre bracelet de forme ronde chronographe. Boîtier en acier signé. Cadran bleu à deux sous-compteurs, index et aiguilles luminescents, guichet date à 6h. Mouvement mécanique à remontage automatique à micro-rotor signé. Calibre 12. Diamètre : 39 mm environ. Bracelet en acier avec boucle déployante signée, taille : 18 cm environ. Sans écrin ni papiers.

**Estimation 800 / 1 200 €**



275

**OMEGA, Flightmaster.**

Montre bracelet de forme tonneau chronographe. Référence 145.026. Boîtier en acier signé. Cadran noir à trois sous-compteurs, index et aiguilles luminescents. Mouvement mécanique à remontage manuel signé. Calibre 911 numéroté 39930522. Diamètre : 43 mm environ. Bracelet en acier avec boucle déployante signée, référence 1162, taille : 16,5 cm environ. Sans écrin ni papiers.

**Estimation 800 / 1 200 €**



276

**BLANCPAIN, Flyback Édition Limitée  
« Monaco Yacht Show ».**

Montre bracelet de forme ronde chronographe. Boîtier en acier signé et numéroté 40/150. Cadran bleu à deux sous-compteurs, chiffres arabes et aiguilles luminescents, guichet date à 6h. Mouvement mécanique à remontage automatique signé. Diamètre : 39 mm environ. Bracelet en acier avec boucle déployante signée, taille : 18 cm environ. Sans écrin ni papiers.

**Estimation 2 000 / 3 000 €**



277

**BULGARI, Diagono Professional.**

Montre bracelet de forme ronde chronographe. Référence CH40STA. Boîtier en acier signé et numéroté L0114. Cadran noir à trois sous-compteurs, index appliqués, aiguilles et points luminescents, guichet date à 4h. Mouvement mécanique à remontage automatique. Diamètre : 40 mm environ. Bracelet intégré en acier avec boucle déployante signée, taille : 16 cm environ. Sans écrin ni papiers.

**Estimation 600 / 800 €**



278

**ROLEX, Daytona.**

Montre bracelet de forme ronde chronographe. Référence 116520. Boîtier en acier signé et numéroté V866979. Cadran noir à trois sous-compteurs, index et aiguilles luminescents. Mouvement mécanique à remontage automatique signé. Calibre 4130. Diamètre : 40 mm environ. Bracelet en acier avec boucle déployante signée, taille : 17 cm environ. Sans écrin ni papiers.

**Estimation 6 000 / 8 000 €**



279

**CARTIER, Tank Américaine Chronoflex.**

Montre bracelet galbée de forme rectangulaire. Référence 2312. Boîtier en or gris 18 carats 750 millièmes signé et numéroté 266264CD. Cadran crème à trois sous-compteurs, chiffres romains, aiguilles glaives bleuies. Mouvement quartz. Dimensions : 26 x 45 mm environ. Bracelet en cuir (\*) signé avec boucle déployante en or gris 18 carats 750 millièmes. Poids brut : 70,21 g. Non fonctionnante, révision à prévoir. Sans écrin ni papiers.

**Estimation 2 500 / 3 000 €**



**280**

**ROLEX, Oyster Perpetual Date.**

Montre bracelet de forme ronde. Référence 15000. Boîtier en acier signé et numéroté 6769563. Cadran argenté à index dorés appliqués, points et aiguilles luminescents, guichet date à 3h. Mouvement mécanique à remontage automatique signé. Calibre 3035. Diamètre : 34 mm environ. Bracelet Oyster en acier avec boucle déployante signée, taille : 19 cm environ. Sans écrin ni papiers.

**Estimation 1 500 / 2 000 €**



**281**

**JAEGER-LECOULTRE, Reverso.**

Montre bracelet de forme rectangulaire réversible. Référence 252.8.86. Boîtier en acier signé et numéroté 2718637. Cadran argenté bi-tons à chiffres arabes, aiguilles glaives bleuies. Mouvement mécanique à remontage manuel. Dimensions : 23 x 39 mm environ. Bracelet en cuir signé et boucle déployante en acier signée. Sans écrin ni papiers.

**Estimation 2 000 / 3 000 €**



**282**

**ROLEX, Oyster Perpetual Date.**

Montre bracelet de forme ronde. Référence 116234. Boîtier en acier signé et numéroté 9J89W944. Lunette cannelée en or gris 18 carats 750 millièmes. Cadran argenté à chiffres arabes et index diamants, aiguilles en acier, guichet date à 3h, traces de griffures à 8h. Mouvement mécanique à remontage automatique signé. Calibre 3135. Diamètre : 35 mm environ. Bracelet Oyster en acier avec boucle déployante signée, taille : 14 cm environ. Poids brut : 106,52 g. Sans écrin ni papiers.

**Estimation 1 000 / 2 000 €**



283

**ROLEX, Oyster Perpetual.**

Montre bracelet de forme ronde. Référence 1003. Boîtier en acier signé et numéroté 1455531. Cadran argenté à index appliqués, aiguilles et points luminescents. Mouvement mécanique à remontage automatique signé. Calibre 1570. Diamètre : 34 mm environ. Bracelet en cuir<sup>(\*)</sup> rapporté non signé avec boucle ardillon en acier non signée. Sans écrin ni papiers.

**Estimation 1 500 / 2 000 €**



284

**ROLEX, Oyster Perpetual Date.**

Montre bracelet de forme ronde. Référence 6917F. Boîtier en acier signé et numéroté 7390029. Lunette cannelée en or jaune 18 carats 750 millièmes. Cadran doré à index appliqués, guichet date à 3h. Mouvement mécanique à remontage automatique signé. Calibre 2030. Diamètre : 26 mm environ. Bracelet Jubilee en acier et maillons centraux en or jaune 18 carats 750 millièmes avec boucle déployante signée, taille : 16,5 cm environ. Poids brut : 52,71 g. Sans écrin ni papiers.

**Estimation 1 000 / 1 500 €**



285

**CARTIER, Santos.**

Montre bracelet de forme rectangulaire. Référence 2319. Boîtier en acier signé et numéroté 1751030D. Lunette en or jaune 18 carats 750 millièmes. Cadran guilloché à chiffres romains appliqués, aiguilles glaives luminescentes, guichet date à 3h. Mouvement quartz. Dimensions : 29 x 41 mm environ. Bracelet en acier avec boucle déployante signée, taille : 16,5 cm environ. Poids brut : 94,95 g. Sans écrin ni papiers.  
E) Art. L833-2 du Code de Commerce

**Estimation 1 500 / 2 000 €**



286

**PANERAI, Luminor Submersible.**

Montre bracelet de forme coussin de plongée. Référence OP6628. Boîtier en acier signé et numéroté H0853/1100 BB1172526. Cadran noir à index et aiguilles luminescents, guichet date à 3h et petite seconde à 9h. Mouvement mécanique à remontage automatique signé.

Diamètre : 44 mm environ. Bracelet à scratch signé.

Boîte, surboîte, bracelet supplémentaire, notice et certificat de garantie d'origine en date du 24/12/2005.

**Estimation 1 000 / 2 000 €**



287

**CARTIER, Calibre.**

Montre bracelet de forme ronde. Référence 3299. Boîtier en acier signé et numéroté 461174QX. Cadran noir guilloché à chiffres romains et index appliqués, petite seconde à 6h, guichet date à 3h et aiguilles luminescentes.

Mouvement mécanique à remontage automatique.

Diamètre : 42 mm. Bracelet en cuir (\*) signé avec boucle déployante en acier signée. Sans écrin ni papiers.

**Estimation 1 500 / 2 000 €**



288

**OMEGA, Speedmaster Professional.**

Montre bracelet de forme ronde chronographe. Boîtier en acier signé et numéroté 77023909. Cadran noir à trois sous-compteurs, index et aiguilles luminescents.

Mouvement mécanique à remontage manuel signé et numéroté. Diamètre : 40 mm environ. Bracelet en cuir (\*) avec boucle déployante en acier signée. Écrin signé BREITLING.

**Estimation 2 000 / 3 000 €**



289

**PANERAI, Luminor Marina Automatic.**

Montre bracelet de forme coussin de plongée.  
Référence OP6767. Boîtier en acier signé et numéroté  
BB1316679. Cadran noir tapisserie à chiffres arabes et  
index luminescents, petite seconde à 9h, guichet date à  
3h. Mouvement mécanique à remontage automatique.  
Diamètre : 40 mm environ. Bracelet en caoutchouc non  
signé avec boucle ardillon en acier non signée. Sans écrin  
ni papiers.

**Estimation 1 000 / 1 500 €**



290

**PANERAI, Luminor Marina.**

Montre bracelet de forme coussin de plongée. Référence  
OP6518. Boîtier en acier signé et numéroté BB1015301.  
Cadran noir à chiffres arabes et index luminescents, petite  
seconde à 9h. Mouvement mécanique à remontage  
manuel. Diamètre : 44 mm environ. Bracelet en  
caoutchouc signé avec boucle ardillon en acier signée.  
Sans écrin ni papiers.

**Estimation 2 000 / 3 000 €**



291

**BREITLING, Navitimer.**

Montre bracelet de forme ronde chronographe. Référence  
A22322. Boîtier en acier signé et numéroté 450/1000.  
Cadran noir à chiffres et aiguilles luminescents, trois sous-  
compteurs, guichet date à 4h. Mouvement mécanique  
à remontage automatique. Diamètre : 42 mm environ.  
Bracelet en cuir signé avec boucle ardillon en acier signée.  
Boîte, surboîte, notice, certificat de chronométrie et  
certificat de garantie en date du 18/04/2011.

**Estimation 1 000 / 2 000 €**



**292**

**BELL & ROSS, BRI23-95-SS.**

Montre bracelet de forme ronde. Boîtier en acier signé et numéroté 10925. Cadran noir à index et chiffres arabes luminescents, petite seconde et guichet date à 6h. Mouvement mécanique à remontage automatique. Diamètre : 41 mm environ. Bracelet en caoutchouc avec boucle ardillon en acier non signée. Sans écrin ni papiers.

**Estimation 800 / 1 200 €**



**293**

**LONGINES, Heritage Classic.**

Montre bracelet de forme ronde chronographe. Référence L2.830.4. Boîtier en acier signé et numéroté 52089672. Cadran argenté bi-tons à deux sous-compteurs, aiguilles feuilles en acier. Mouvement mécanique à remontage automatique. Diamètre : 40 mm environ. Bracelet en cuir à changer, boucle ardillon en acier signée. Boîte d'origine, sans papiers.

**Estimation 800 / 1 200 €**



**294**

**IWC, Portugaise chronographe.**

Montre bracelet de forme ronde. Référence 371609. Boîtier en acier signé et numéroté 6217793. Cadran noir à deux sous-compteurs, chiffres arabes appliqués. Mouvement mécanique à remontage automatique signé. Calibre C69355. Diamètre : 41 mm environ. Bracelet en tissu avec boucle déployante en acier signée. Boîte, surboîte, notice, facture et carte de garantie en date du 09/03/2020.

**Estimation 2 000 / 3 000 €**



295

**CARTIER, Ronde Solo.**

Montre bracelet de forme ronde. Référence 3802. Boîtier en acier signé et numéroté 787039UX. Cadran argenté à chiffres arabes et romains, aiguilles glaives bleues, guichet date à 3h. Mouvement mécanique à remontage automatique signé. Diamètre : 42 mm environ. Bracelet en cuir (\*) signé avec boucle déployante en acier signée. Sans écrin ni papiers.

Estimation 1 000 / 2 000 €



296

**LONGINES, Heritage Classic.**

Montre bracelet de forme ronde. Référence L2.828.4. Boîtier en acier signé et numéroté 50647924. Cadran argenté bi-tons à secteur, aiguilles luminescentes, petite seconde à 6h. Mouvement mécanique à remontage automatique. Diamètre : 39 mm environ. Bracelet en cuir (\*) signé avec boucle ardillon en acier signée. Boîte, bracelet en tissu supplémentaire et stylet.

Estimation 800 / 1 200 €



297

**MONTBLANC, Orbis Terrarium.**

Montre bracelet « Worldtime » de forme ronde. Référence 7395. Boîtier en acier signé et numéroté 4810. Cadran planisphères avec aiguilles en acier. Mouvement mécanique à remontage automatique signé. Diamètre : 43 mm environ. Bracelet en cuir (\*) signé avec boucle déployante en acier signée. Sans écrin ni papiers.

Estimation 1 000 / 2 000 €



**298**

**CARTIER, Pasha.**

Montre bracelet de forme ronde chronographe. Référence 2412. Boîtier en acier signé et numéroté 843530UF. Cadran argenté à trois sous-compteurs, aiguilles glaives bleues luminescentes, guichet date à 4h. Mouvement mécanique à remontage automatique. Diamètre : 37 mm environ. Bracelet en acier avec boucle déployante signée, taille : 18 cm environ. Pochette de voyage signée, facture d'achat d'occasion.

**Estimation 1 000 / 2 000 €**



**299**

**ROLEX, Submariner.**

Montre de forme ronde de plongée. Référence 16610. Boîtier en acier signé et numéroté F403096. Cadran noir à index et aiguilles luminescents, guichet date à 3h. Mouvement mécanique à remontage automatique signé. Calibre 3135. Diamètre : 40 mm environ. Bracelet Oyster en acier avec boucle déployante signée, taille : 18 cm environ. Sans écrin ni papiers.

**Estimation 4 000 / 6 000 €**



**300**

**CARTIER, Pasha.**

Montre bracelet de forme ronde. Référence 2790. Boîtier en acier signé et numéroté 612907MX. Cadran noir à chiffres arabes, aiguilles glaives luminescentes, guichet date à 4h. Mouvement mécanique à remontage automatique. Diamètre : 40 mm environ. Bracelet en acier signé avec boucle déployante signée, taille : 18 cm environ. Écrin signé, sans papiers.

**Estimation 1 000 / 2 000 €**



**301**

**ROLEX, Datejust.**

Montre bracelet de forme ronde. Référence 116200. Boîtier en acier numéroté 33Y61327. Gravure au dos « ADO 1939-2014 AHB ». Cadran bleu à chiffres romains, guichet date à 3h. Mouvement mécanique à remontage automatique signé. Calibre 3135. Diamètre : 36 mm environ. Bracelet Oyster en acier avec boucle déployante signée, taille : 18 cm environ. Boîte, surboîte.

**Estimation 2 000 / 3 000 €**



**302**

**ROLEX, GMT Master II.**

Montre bracelet de forme ronde. Référence 116710LN. Boîtier en acier signé et numéroté V120082. Cadran noir à index et aiguilles luminescents, guichet date à 3h. Mouvement mécanique à remontage automatique signé. Calibre 3186. Diamètre : 40 mm environ. Bracelet Oyster en acier avec boucle déployante signée, taille : 16,5 cm environ. Sans écrin ni papiers.

**Estimation 4 000 / 6 000 €**



**303**

**JAEGER-LECOULTRE, Reverso.**

Montre bracelet de forme rectangulaire réversible. Référence 270.8.08. Boîtier en acier signé et numéroté 22266534. Cadran argenté bi-tons à chiffres arabes, aiguilles glaives bleuies. Mouvement quartz. Dimensions : 26 x 42 mm environ. Bracelet en acier signé et boucle déployante signée, taille : 15 cm environ. Sans écrin ni papiers.

**Estimation 2 000 / 3 000 €**



**304**

**LONGINES, Master Collection.**

Montre bracelet de forme ronde chronographe. Référence L2.673.8. Boîtier en or rose 18 carats 750 millièmes signé et numéroté 37958459. Cadran blanc à trois sous-compteurs, chiffres arabes, aiguilles bleuies.

Mouvement mécanique à remontage automatique signé. Diamètre : 40 mm environ. Bracelet en cuir<sup>(\*)</sup> avec boucle déployante en acier et métal doré, signée. Poids brut : 112,25 g. Sans écrin ni papiers.

**Estimation 1 000 / 1 500 €**



**305**

**FRANCK MULLER, Casablanca.**

Montre bracelet de forme tonneau. Référence 8880 SC DT. Boîtier en or rose 750 millièmes signé et numéroté 414.

Cadran argenté à chiffres arabes, aiguilles poires bleuies, guichet date à 6h. Mouvement mécanique à remontage automatique. Diamètre : 39 mm environ. Bracelet en cuir<sup>(\*)</sup> cassé avec boucle ardillon en or rose 750 millièmes signée.

Poids brut : 147,83 g.

Sans écrin ni papiers.

**Estimation 1 500 / 2 000 €**



**306**

**CARTIER, Tank Divan.**

Montre bracelet de forme rectangulaire. Référence 2612.

Boîtier en acier signé et numéroté 435753CE gravure « Juventus Natale 2004 ». Cadran crème guilloché à chiffres romains, aiguilles glaives bleuies. Mouvement mécanique à remontage automatique. Dimensions : 39 x 30 mm environ. Bracelet en cuir<sup>(\*)</sup> signé, boucle ardillon en acier signée. Sans écrin ni papiers.

**Estimation 800 / 1 200 €**



**307**

**CARTIER, Santos 100.**

Montre bracelet rectangulaire chronographe. Référence 2740. Boîtier en acier signé et numéroté 845533CE. Lunette en or jaune 750 millièmes. Cadran crème à trois sous-compteurs, chiffres romains, aiguilles glaives luminescentes et guichet date à 4h. Mouvement mécanique à remontage automatique.

Dimensions : 41 x 55 mm environ. Bracelet en cuir<sup>(\*)</sup> signé avec boucle déployante signée. Poids brut : 178,1 g.

Sans écrin ni papiers.

E) Art. L833-2 du Code de Commerce

**Estimation 1 000 / 2 000 €**



**308**

**BREITLING, Chronomat.**

Montre bracelet de forme ronde chronographe. Référence B13048. Boîtier en acier et métal doré signé et numéroté 162177. Cadran blanc à trois sous-compteurs, index appliqués, aiguilles luminescentes, guichet date à 3h. Mouvement mécanique à remontage automatique.

Diamètre : 40 mm environ. Bracelet en cuir<sup>(\*)</sup> avec boucle déployante en acier signée. Boîte, surboîte, notice et tag.

**Estimation 800 / 1 200 €**



**309**

**BREITLING, Chronomat.**

Montre bracelet de forme ronde chronographe. Référence B13047. Boîtier en acier et métal doré signé et numéroté 70602. Cadran noir à trois sous-compteurs dorés, index appliqués, aiguilles luminescentes, guichet date à 3h. Mouvement mécanique à remontage automatique, non signé. Diamètre : 40 mm environ. Bracelet en cuir avec boucle déployante en acier signée. Sans écrin ni papiers.

**Estimation 800 / 1 200 €**



**310**

**BREITLING, SuperOcean.**

Montre bracelet de forme ronde. Référence AB2020. Boîtier en acier signé et numéroté 5067762. Cadran bleu à index appliqués, aiguilles luminescentes, guichet date à 6h. Mouvement mécanique à remontage automatique signé. Diamètre : 46 mm environ. Bracelet en acier à maille milanaise avec boucle déployante en acier signée. Boîte, surboîte, notice, maillons supplémentaires et certificat de garantie en date du 13/07/2020.

**Estimation 700 / 900 €**



**311**

**B.R.M., VI2.**

Montre bracelet de forme ronde chronographe. Boîtier en acier signé et numéroté 0058F10. Cadran squelette à trois sous-compteurs, aiguilles ajourées, guichet date à 4h. Mouvement mécanique à remontage automatique signé. Diamètre : 44 mm environ. Bracelet en cuir(\*) signé avec boucle ardillon en acier d'origine. Boîte, notice, stylet, facture d'achat et de révision.

**Estimation 600 / 800 €**



**312**

**ZENITH, Chronomaster El Primero.**

Montre bracelet de forme ronde chronographe. Référence 03.1260.4021. Boîtier en acier signé. Cadran argenté à chiffres romains ajouré à 11h, réserve de marche à 6h. Mouvement mécanique à remontage automatique signé. Calibre 4021. Diamètre : 45 mm environ. Bracelet en cuir(\*) usé signé avec boucle déployante en acier signée. Sans écrin ni papiers.

**Estimation 1 500 / 2 000 €**



313

**GIRARD PERREGAUX, Traveller.**

Montre bracelet de forme ronde chronographe. Référence 49700. Boîtier en titane signé et numéroté 49. Cadran argenté à trois sous-compteurs, index et aiguilles luminescents, guichet date à 1h. Mouvement mécanique à remontage automatique signé. Diamètre : 45 mm environ. Bracelet en cuir signé avec boucle déployante en acier signée. Écrin de voyage, facture d'achat d'occasion.

**Estimation 2 000 / 3 000 €**



314

**BREITLING, SuperOcean Chronographe.**

Montre bracelet de forme ronde. Référence A13341. Boîtier en acier signé et numéroté 2610249. Cadran noir à index et aiguilles luminescents, trois sous-compteurs, guichet date à 3h. Mouvement mécanique à remontage automatique. Diamètre : 44 mm environ. Bracelet en caoutchouc signé avec boucle ardillon en acier signée. Boîte, surboîte, certificat de chronométrie et carte de garantie en date du 18/11/2014.

**Estimation 1 000 / 2 000 €**



315

**BULOVA, Lunar Pilot.**

Montre bracelet de forme ronde chronographe. Boîtier en acier signé et numéroté C8691562. Cadran noir à trois sous-compteurs, index et aiguilles luminescent. Mouvement quartz. Diamètre : 45 mm environ. Bracelet en tissu. Boîte, surboîte et bracelet supplémentaire.

**Estimation 200 / 400 €**



**316**

**CARTIER, Ceinture.**

Montre bracelet de forme octogonale. Référence 17001. Boîtier en or jaune 18 carats 750 millièmes signé et numéroté 362. Cadran blanc dit « Paris » à chiffres romains, aiguilles glaives bleuies. Mouvement mécanique à remontage automatique. Dimensions : 31 x 31 mm environ. Bracelet en cuir<sup>(\*)</sup> avec boucle déployante signée en or jaune 18 carats 750 millièmes. Poids brut : 51,27 g. Sans écrin ni papiers.

**Estimation 3 000 / 5 000 €**



**317**

**ROLEX, Submariner.**

Montre bracelet de forme ronde de plongée. Référence 5513. Boîtier en acier signé et numéroté 2912683. Cadran noir à index et aiguilles luminescents. Mouvement mécanique à remontage automatique signé. Calibre 1520. Diamètre : 40 mm environ. Bracelet Oyster en acier plié référence 7836, boucle déployante signée. Sans écrin ni papiers.

**Estimation 3 000 / 5 000 €**



**318**

**HEUER, Carrera 45.**

Montre bracelet de forme ronde. Boîtier en acier signé et numéroté 101988. Cadran argenté à un sous-compteur, index appliqués, points et aiguilles luminescents, guichet date à 9h. Mouvement mécanique à remontage manuel signé. Calibre Landeron 189. Diamètre : 36 mm environ. Bracelet en cuir avec boucle ardillon en acier signée rapportée. Sans écrin ni papiers.

**Estimation 1 000 / 1 500 €**



319

**HEUER, Autavia.**

Montre bracelet de forme ronde chronographe. Référence 2446. Vers 1960. Boîtier en acier signé. Cadran noir à trois sous-compteurs, points et aiguilles luminescents. Mouvement mécanique à remontage manuel signé. Diamètre : 39 mm environ. Bracelet grain de riz avec boucle déployante signée, poinçon « Gay Frères », taille : 18 cm environ. Sans écrin ni papiers.

**Estimation 3 000 / 4 000 €**



Le nom Autavia est la contraction des mots « automobile » et « aviation ». À l'origine, cette ligne est lancée par Heuer et destinée aux chronographes de bord pour voitures. Ce n'est qu'en 1962 que Jack Heuer décide de relancer le modèle sous forme de montre-bracelet.

Ce modèle mythique a été porté par de nombreux pilotes automobiles des années 1960, tels que Jo Siffert, Mario Andretti ou encore Jochen Rindt, dont le nom est aujourd'hui associé au surnom de la version que nous présentons. Il s'agit ici de la deuxième version de la référence de lancement, la 2446, qui conserve les aiguilles dauphines tout en adoptant des sous-compteurs de plus petite taille.

320

**ROLEX, GMT Master.**

Montre bracelet de forme ronde. Référence 1675. Vers 1963. Boîtier en acier signé et numéroté 1047020. Cadran de service noir à index et aiguilles luminescents, guichet date à 3h. Mouvement mécanique à remontage automatique signé. Calibre 1575. Diamètre : 40 mm environ. Bracelet Oyster en acier riveté référence 7206 avec boucle déployante signée, taille : 18 cm environ. Sans écrin ni papiers.

**Estimation 4 000 / 6 000 €**



321

**UNIVERSAL WATCH, Compur.**

Montre bracelet de forme ronde chronographe. Boîtier en or jaune 18 carats 750 millièmes signé et numéroté 569210. Cadran repeint dit sandwich à deux sous-compteurs, aiguilles dorées. Mouvement mécanique à remontage manuel signé. Calibre 287. Diamètre : 36 mm environ. Bracelet en cuir avec boucle ardillon ancienne en métal doré. Poids brut : 47,73 g. Sans écrin ni papiers.

**Estimation 800 / 1 200 €**



322

**CHOPARD, Happy Sport.**

Montre bracelet de forme ronde. Référence 4183. Boîtier en or rose 18 carats 750 millièmes signé et numéroté 1808382, diamants mobiles sous verre. Lunette sertie de diamants. Cadran nacré à chiffres romains, aiguilles glaives dorées, guichet date à 4h. Mouvement quartz. Diamètre : 36 mm environ. Bracelet en cuir<sup>(\*)</sup> signé avec boucle ardillon en or rose 18 carats 750 millièmes signée. Poids brut : 87,66 g. Sans écrin ni papiers.

**Estimation 2 000 / 3 000 €**



323

**CARTIER, Santos-Dumont.**

Montre bracelet de forme rectangulaire. Référence 2650. Boîtier en or rose 18 carats 750 millièmes signé et numéroté 824385CE. Cadran noir à chiffres romains, aiguilles glaives dorées. Mouvement mécanique à remontage manuel. Dimensions : 35 x 45 mm environ. Bracelet en cuir<sup>(\*)</sup> signé avec boucle déployante en or rose 18 carats 750 millièmes signée. Poids brut : 70,21 g. Sans écrin ni papiers.

**Estimation 3 000 / 5 000 €**



324

**CHOPARD, Happy Sport.**

Montre bracelet de forme rectangulaire. Référence 5321. Boîtier en or rose 18 carats 750 millièmes signé et numéroté 1435028, diamants mobiles sous verre. Lunette sertie de diamants. Cadran nacré à chiffres romains, aiguilles glaives dorées, guichet date à 4h. Mouvement quartz. Dimensions : 29 x 38 mm environ. Bracelet en cuir<sup>(\*)</sup> signé avec boucle ardillon en or rose 18 carats 750 millièmes signée. Poids brut : 69,98 g. Sans écrin ni papiers.

**Estimation 2 000 / 3 000 €**



325

**CHAUMET, Dandy Arty Edition.**

Montre bracelet de forme coussin. Boîtier en or rose 18 carats 750 millièmes signé et numéroté 1448-0055 /055/120. Cadran noir brillant à guichet, petite seconde excentrée. Mouvement mécanique à remontage automatique. Diamètre : 40 mm environ. Bracelet en cuir signé avec boucle déployante en or rose 18 carats 750 millièmes signée. Poids brut : 124,38 g. Sans écrin ni papiers.

**Estimation 1 500 / 2 000 €**



326

**CARTIER, La Donna.**

Montre bracelet de forme rectangulaire. Référence 2904. Boîtier en or rose 18 carats 750 millièmes signé et numéroté 140440MX. Lunette sertie de diamants. Cadran argenté guilloché à chiffres romains, aiguilles glaives bleues. Mouvement quartz. Dimensions : 22 x 22 mm environ. Bracelet intégré en or rose 18 carats 750 millièmes avec boucle déployante signée, taille : 14 cm environ. Poids brut : 116,69 g. Sans écrin ni papiers.

**Estimation 3 000 / 5 000 €**



327

**CHOPARD, Happy Sport.**

Montre bracelet de forme ronde. Référence 4183. Boîtier en or rose 18 carats 750 millièmes signé et numéroté 1706652, diamants mobiles sous verre. Cadran nacré à chiffres romains, aiguilles glaives dorées, guichet date à 4h. Mouvement quartz. Diamètre : 36 mm environ. Bracelet en cuir (\*) signé avec boucle ardillon en or rose 18 carats 750 millièmes signée. Poids brut : 87,10 g. Boîte et certificat de garantie en date du 01/09/2012.

**Estimation 2 000 / 3 000 €**



328

**CARTIER, Tank Louis.**

Montre bracelet de forme rectangulaire. Référence 4322. Boîtier en acier signé et numéroté 372322CX. Cadran argenté à chiffres romains, aiguilles glaives bleues. Mouvement quartz. Dimensions : 22 x 30 mm environ. Bracelet en acier avec boucle déployante signée, taille : 14 cm environ. Pochette de service, sans papiers.

**Estimation 1 500 / 2 000 €**



329

**CARTIER, Panthère.**

Montre bracelet de forme rectangulaire. Référence 187949. Boîtier en acier et or jaune 18 carats 750 millièmes signé, numéroté 010277. Cadran crème à chiffres romains, aiguilles glaives bleues, guichet date à 4h. Mouvement quartz. Dimensions : 27 x 36 mm environ. Bracelet en acier et deux rangs or jaune 18 carats 750 millièmes avec boucle déployante signée, taille : 16 cm environ. Poids brut : 69,88 g. Sans écrin ni papiers. E) Art. L833-2 du Code de Commerce

**Estimation 2 000 / 3 000 €**



330

**ROLEX, Oyster Perpetual date.**

Montre bracelet de forme ronde. Vers 1970. Référence 6916. Boîtier en acier numéroté 2964927. Lunette et couronne en or jaune 585 millièmes. Cadran champagne à index appliqués, guichet date à 3h, points et aiguilles luminescents. Mouvement mécanique à remontage automatique. Calibre 2030. Diamètre : 26 mm environ. Bracelet Oyster en acier et maillons centraux en or jaune 585 millièmes avec boucle déployante signée, taille : 16 cm environ. Poids brut : 45,88 g. Sans écrin ni papiers.

**Estimation 800 / 1 200 €**



331

**JAEGER-LECOULTRE, Reverso Duetto.**

Montre bracelet de forme rectangulaire réversible.  
Référence 266.8.44. Boîtier en acier signé et numéroté 2745416. Brancards sertis de diamants. Côté face : cadran argenté à chiffres arabes et aiguilles glaives bleuies. Côté pile : cadran anthracite Art Déco, aiguilles dauphines en acier. Mouvement mécanique à remontage manuel signé. Dimensions : 21 x 33 mm environ. Bracelet en acier avec boucle déployante signée, taille : 14 cm environ. Sans écrin ni papiers.

**Estimation 2 000 / 3 000 €**



332

**ROLEX, Oyster Perpetual Date.**

Montre bracelet de forme ronde. Référence 67193. Boîtier en acier signé et numéroté L867059. Lunette cannelée en or jaune 18 carats 750 millièmes. Cadran doré à index appliqués. Mouvement mécanique à remontage automatique signé. Calibre 2130. Diamètre : 26 mm environ. Bracelet Oyster en acier et maillons centraux en or jaune 18 carats 750 millièmes avec boucle déployante signée, taille : 15 cm environ. Poids brut : 51,77 g. Boîte, surboîte, tag d'origine, sans papiers.

**Estimation 800 / 1 200 €**



333

**BOUCHERON, Reflet.**

Montre bracelet de forme rectangulaire. Boîtier en acier godronné signé et numéroté 090-8036. Cadran gris à index diamants. Mouvement quartz. Dimensions : 18 x 29 mm environ. Bracelet en tissu, taille : 14 cm environ. Sans écrin ni papiers.

**Estimation 400 / 600 €**



**334**

**POIRAY, Ma Première.**

Montre bracelet de forme ronde. Boîtier en or jaune 18 carats 750 millièmes signé et numéroté 146. Cadran crème muet à index appliqués, aiguilles glaives dorées. Mouvement quartz. Diamètre : 33 mm environ. Bracelet en cuir. Poids brut : 36,1 g. Sans écrin ni papiers. Onze bracelets supplémentaires.

**Estimation 600 / 800 €**



**335**

**CARTIER, Baignoire.**

Montre bracelet de forme ovale. Référence 78094. Boîtier à double godrons en or jaune 18 carats 750 millièmes signé et numéroté 4733. Cadran blanc à chiffres romains, aiguilles glaives bleuies. Mouvement mécanique à remontage manuel. Dimensions : 22 x 32 mm environ. Bracelet en cuir avec boucle déployante en or jaune 18 carats 750 millièmes signée. Poids brut : 29,2 g. Écrin signé, sans papiers.

**Estimation 2 500 / 3 500 €**



**336**

**ROLEX, Datejust.**

Montre bracelet de forme ronde. Référence 178288. Boîtier en or jaune 18 carats 750 millièmes, lunette sertie de diamants. Cadran doré à index diamants, guichet date à 3h. Mouvement mécanique à remontage automatique signé. Calibre 2235. Diamètre : 31 mm environ. Bracelet Président en or jaune 18 carats 750 millièmes avec boucle déployante signée, taille : 14,5 cm environ. Poids brut : 125,78 g. Porte carte et carte de garantie en date du 14/10/2011.

**Estimation 4 000 / 6 000 €**



**337**

**ROLEX, Datejust.**

Montre bracelet de forme ronde. Référence 69178. Boîtier en or jaune 750 millièmes signé et numéroté R966418. Cadran doré serti de diamants, aiguilles luminescentes, guichet date à 3h. Mouvement mécanique à remontage automatique signé. Diamètre : 26 mm. Bracelet Président en or jaune 750 millièmes avec boucle déployante signée, taille : 14 cm environ. Certificat de garantie et facture d'origine en date du 10/02/1992. Poids brut : 74,58 g. Sans écrin ni papiers.

**Estimation 3 000 / 4 000 €**



**338**

**ROLEX, Cellini.**

Montre bracelet de forme ronde. Boîtier en or jaune 18 carats 750 millièmes signé et numéroté 4351570, attaches serties de diamants. Cadran blanc à index diamants, aiguilles dorées. Mouvement mécanique à remontage manuel signé. Calibre 1400. Diamètre : 26 mm environ. Bracelet en cuir non signé avec boucle ardillon en or jaune 18 carats 750 millièmes signée. Poids brut : 32,98 g. Sans écrin ni papiers.

**Estimation 800 / 1 200 €**



**339**

**CARTIER, Pasha.**

Montre bracelet de forme ronde. Référence 1027. Boîtier en or jaune 18 carats 750 millièmes signé et numéroté MG240876. Grille de protection serties de diamants. Cadran argenté guilloché à chiffres romains, aiguilles glaives bleuies luminescentes, guichet date à 4h. Mouvement mécanique à remontage automatique. Diamètre : 38 mm environ. Bracelet en cuir (\*) signé avec boucle ardillon en or jaune 18 carats 750 millièmes signée. Poids brut : 98,21 g. Sans écrin ni papiers.

**Estimation 2 000 / 3 000 €**



340

**CARTIER, Santos.**

Montre bracelet de forme rectangulaire. Référence 2823. Boîtier en acier signé et numéroté 539838RX. Cadran argenté à chiffres romains, aiguilles glaives bleues, guichet date à 4h. Mouvement mécanique à remontage automatique. Calibre CARTIER 049.

Dimensions : 32 x 45 mm environ. Bracelet en acier avec boucle déployante signée, taille : 17,5 cm environ. Sans écrin ni papiers.

**Estimation 1 500 / 2 000 €**



341

**ROLEX, Submariner.**

Montre de forme ronde de plongée. Référence 126610LV. Boîtier en acier signé et numéroté 559752G9. Cadran noir à index et aiguilles luminescents, guichet date à 3h. Mouvement mécanique à remontage automatique signé. Calibre 3235. Diamètre : 41 mm environ. Bracelet Oyster en acier avec boucle déployante signée. Boîte, surboîte, tag et carte de garantie d'origine en date du 28/08/2021.

**Estimation 6 000 / 8 000 €**



342

**ROLEX, Datejust.**

Montre bracelet de forme ronde. Référence 116234. Boîtier en acier numéroté 13H3Y336. Lunette cannelée en or blanc 18 carats 750 millièmes. Cadran nacré à index diamants, guichet date à 3h. Mouvement mécanique à remontage automatique signé. Calibre 3135. Diamètre : 36 mm environ. Bracelet Super Jubilee en acier avec boucle déployante signée, taille : 13 cm environ. Poids brut : 106,39 g. Boîte, surboîte, six maillons supplémentaires, tag, facture et carte de garantie d'origine en date du 11/04/2018.

**Estimation 3 000 / 5 000 €**



343. Lot non venu

344

**PATEK PHILIPPE, Aquanaut.**

Montre bracelet de forme coussin. Référence 5167.

Boîtier en acier signé et numéroté 4708943. Cadran gris fumé à index et aiguilles luminescents, guichet date à 3h.

Mouvement mécanique à remontage automatique.

Calibre 324SC signé et numéroté 5504316.

Diamètre : 41 mm. Bracelet en caoutchouc avec boucle déployante en acier signée. Copie d'extrait d'archives et facture d'achat d'occasion.

**Estimation 10 000 / 15 000 €**



La Patek Philippe Aquanaut est introduite en 1997, dans un contexte où la Maison cherche à rajeunir son image et à séduire une clientèle plus dynamique. Elle s'inscrit dans la lignée de la Patek Philippe Nautilus, tout en marquant une rupture esthétique et technique, plus contemporaine. Une évolution du « sport chic » chez Patek Philippe, l'Aquanaut reprend la forme générale du boîtier inspiré du hublot de la Nautilus, mais l'adoucit avec des lignes plus arrondies et une silhouette plus compacte. À son lancement, la référence 5060A se distingue surtout par un choix audacieux pour la marque : un bracelet en matériau composite noir, dit « tropical », résistant aux UV, à l'eau salée et à l'usure - une première pour Patek Philippe à ce niveau de gamme.

La référence que nous présentons est une référence 5167 lancée en 2007 pour le 10<sup>ème</sup> anniversaire du modèle.

345

**CARTIER, Tank Américaine Chronoflex.**

Montre bracelet galbée de forme rectangulaire chronographe. Référence 2303. Boîtier en acier signé et numéroté 175787BB. Cadran crème à trois sous-compteurs, chiffres romains, aiguilles glaives bleuies.

Mouvement quartz. Dimensions : 28 x 39 mm environ.

Bracelet en acier avec boucle déployante signée, taille : 14 cm. Sans écrin ni papiers.

**Estimation 1 500 / 2 000 €**



346

**VACHERON CONSTANTIN**

Montre de poche. Référence 6760. Boîtier en or jaune 18 carats 750 millièmes signé et numéroté 421168. Initiales « WB » au dos. Cadran argenté à index appliqués, aiguilles dorées. Mouvement mécanique à remontage signé et numéroté 592735. Diamètre : 41 mm environ. Poids brut : 37,76 g. Sans écrin ni papiers.

**Estimation 800 / 1 200 €**



347

**EBEL, « Coin Watch Twenty Dollar ».**

Montre bracelet de forme ronde. Boîtier en or jaune 18 carats 750 millièmes. Cadran doré à chiffres arabes, aiguilles glaives bleuies. Mouvement mécanique à remontage manuel signé. Calibre 96. Diamètre : 35 mm environ. Bracelet en cuir (\*) avec boucle ardillon en métal doré signée. Poids brut : 47,99 g. Sans écrin ni papiers.

**Estimation 2 000 / 3 000 €**



La montre dite « Coin Watch » repose sur l'idée de dissimulation. Véritable tour de passe-passe horloger, ces montres avaient pour objectif de cacher leur mécanisme au sein de ce qui semble être une pièce à première vue. Il s'agit souvent d'une véritable pièce, coupée en deux, dans laquelle est intégré un mouvement grâce à un système de charnière.

À l'origine, il s'agissait de montres de poche, de sac ou encore de montres pendentifs. Ce n'est qu'à partir des années 1970 que ces modèles apparaissent sous forme de montres-bracelets. L'exemplaire présenté ici, exécuté par la Maison EBEL dans les années 1980, est un parfait exemple de ces « Coin Watch », aujourd'hui très recherchées sur le marché.

348

**JAEGER-LECOULTRE**

Montre bracelet de forme ronde. Boîtier en or rose 18 carats 750 millièmes signé et numéroté 123638. Cadran argenté à index appliqués, aiguilles dauphines dorées, petite seconde à 6h. Mouvement mécanique à remontage manuel signé. Calibre 428/2 numéroté 531866. Diamètre : 32 mm environ. Bracelet en cuir (\*) avec boucle ardillon en métal doré signée. Poids brut : 35,47 g. Sans écrin ni papiers.

**Estimation 800 / 1 200 €**



349

**ROLEX, Oyster Perpetual « Semi Bubble-Back ».**

Montre de forme ronde. Référence 6084. Boîtier en acier signé et numéroté 734146. Cadran argenté à index appliqués, aiguilles lumineuses. Mouvement mécanique à remontage automatique signé.

Diamètre : 33 mm environ. Bracelet en cuir non signé, boucle ardillon en acier non signée. Sans écrin ni papiers.

**Estimation 1 000 / 2 000 €**



350

**JAEGER-LECOULTRE, « Hermetique ».**

Montre bracelet de forme rectangulaire étanche. Boîtier en acier signé et numéroté 54942. Cadran argenté type Art Déco à chiffres romains, aiguilles glaives bleues, petite seconde à 6h. Mouvement mécanique à remontage manuel, non fonctionnant, révision à prévoir. Dimensions : 23 x 39 mm environ. Bracelet en cuir avec boucle ardillon non signée. Non fonctionnante, révision à prévoir, axe de balancier cassé.

**Estimation 1 000 / 2 000 €**



351

**ROLEX, Oyster Perpetual « Bubble Back ».**

Montre de forme ronde. Boîtier en or rose 585 millièmes signé et numéroté 49867. Cadran doré dit « California » à index et aiguilles lumineux. Mouvement mécanique à remontage automatique signé. Diamètre : 32 mm environ. Bracelet en cuir<sup>(\*)</sup> non signé, boucle ardillon non signée. Poids brut : 47,11 g. Sans écrin ni papiers.

**Estimation 1 500 / 2 000 €**



352

**JAEGER-LECOULTRE, Reverso Night & Day.**

Montre bracelet de forme rectangulaire réversible.  
Référence 215.8.D4. Boîtier en acier signé et numéroté 3387852. Côté recto : cadran bleu à index appliqués, aiguilles dauphines en acier et petite seconde à 6h. Côté verso : cadran argenté guilloché à index appliqués, aiguilles dauphines. Mouvement mécanique à remontage manuel. Dimensions : 29 x 47 mm environ. Bracelet en cuir signé et boucle ardillon en acier signée. Boîte, notice et carte de garantie en date du 26/08/2020.

**Estimation 3 000 / 5 000 €**



353

**PATEK PHILIPPE, Calatrava « Clous de Paris ».**

Montre bracelet de forme ronde. Référence 5120. Boîtier en or jaune 18 carats 750 millièmes signé et numéroté 4242795. Cadran blanc à chiffres romains, aiguilles glaives noires. Mouvement mécanique à remontage automatique à micro-rotor signé. Calibre 240/111 numéroté 12064111. Diamètre : 35 mm environ. Bracelet en cuir<sup>(\*)</sup> signé usé avec boucle ardillon en or jaune 18 carats 750 millièmes signée. Poids brut : 43,94 g. Sans écrin ni papiers.

**Estimation 4 000 / 6 000 €**



354

**CARTIER, Tank Louis.**

Montre bracelet de forme rectangulaire. Référence 881052. Boîtier en or jaune 18 carats 750 millièmes numéroté 8455. Cadran crème craquelé à chiffres romains, aiguilles glaives bleues. Mouvement quartz signé. Dimensions : 23 x 31 mm environ. Bracelet en cuir<sup>(\*)</sup> avec boucle ardillon en métal doré. Poids brut : 26,7 g. Boîte signée, sans papiers.

**Estimation 2 000 / 3 000 €**



**355**

**GIRARD PERREGAUX, Dual Time.**

Montre bracelet de forme ronde. Référence 49544. Boîtier en acier signé et numéroté 622. Cadran argenté, sous-compteurs à 6h. Mouvement mécanique à remontage automatique signé. Calibre 3300. Diamètre : 40 mm environ. Bracelet en cuir<sup>(\*)</sup> avec boucle déployante en acier signée. Sans écrin ni papiers.

**Estimation 1 500 / 2 000 €**



**356**

**VACHERON CONSTANTIN**

Montre bracelet de forme ronde. Référence 39005. Boîtier en acier signé et numéroté 548534. Cadran argenté à chiffres romains, aiguilles bleuies. Mouvement mécanique à remontage manuel signé. Calibre 1015. Diamètre : 35 mm environ. Bracelet en cuir<sup>(\*)</sup> non signé avec boucle ardillon en acier non signée. Sans écrin ni papiers.

**Estimation 1 500 / 2 000 €**



**357**

**OMEGA, Constellation.**

Montre bracelet de forme ronde. Référence 168004/14. Boîtier en or jaune 18 carats 750 millièmes signé. Cadran doré à index appliqués sertis d'onyx, aiguilles dauphines dorées, guichet date à 3h. Mouvement mécanique à remontage automatique signé. Calibre 564 numéroté 24328717. Diamètre : 36 mm environ. Bracelet en cuir avec boucle ardillon en or jaune 18 carats 750 millièmes signée. Poids brut : 51,28 g. Sans écrin ni papiers.

**Estimation 1 000 / 2 000 €**



358

**CARTIER, Calibre.**

Montre bracelet de forme ronde. Référence 3300. Boîtier en or jaune 18 carats 750 millièmes signé et numéroté 124394QX. Cadran argenté guilloché à chiffres romains et index appliqués, petite seconde à 6h, guichet date à 3h et aiguilles lumineuses. Mouvement mécanique à remontage automatique signé. Calibre 1904-PS MC. Diamètre : 42 mm. Bracelet en cuir (\*) signé avec boucle déployante en or jaune 18 carats 750 millièmes signée. Poids brut : 138,86 g. Sans écrin ni papiers.

**Estimation 3 000 / 5 000 €**



359

**ROLEX, Daytona.**

Montre bracelet de forme ronde chronographe. Référence 16523. Boîtier en acier signé et numéroté L005529. Lunette et poussoirs en or jaune 750 millièmes. Cadran blanc à trois sous-compteurs, index et aiguilles lumineux. Mouvement mécanique à remontage automatique signé. Calibre 4030. Diamètre : 40 mm environ. Bracelet Oyster en acier et maillons centraux en or jaune 750 millièmes, boucle déployante signée, taille : 16 cm environ. Poids brut : 126,4 g. Non fonctionnante, révision à prévoir. Facture d'achat d'occasion. Sans écrin. E) Art. L833-2 du Code de Commerce

**Estimation 8 000 / 10 000 €**



360

**CARTIER, Pasha « Collaborateur ».**

Montre bracelet de forme ronde chronographe. Référence 0960. Boîtier en or jaune 18 carats 750 millièmes signé et numéroté M213370. Cadran crème à trois sous-compteurs, chiffres romains, aiguilles glaives bleues lumineuses. Mouvement quartz. Diamètre : 39 mm environ. Bracelet en cuir (\*) signé avec boucle déployante en or rose 18 carats 750 millièmes signée. Poids brut : 107,57 g. Sans écrin ni papiers.

**Estimation 3 000 / 4 000 €**



**361**

**ROLEX, Datejust.**

Montre bracelet de forme ronde. Référence 16233. Boîtier en acier signé et numéroté P516692. Lunette cannelée et couronne en or jaune 18 carats 750 millièmes. Cadran doré à index appliqués, points et aiguilles luminescents, guichet date à 3h. Mouvement mécanique à remontage automatique signé. Calibre 3135. Diamètre : 36 mm environ. Bracelet Jubilee en acier et maillons centraux en or jaune 18 carats 750 millièmes avec boucle déployante signée, taille : 18 cm environ. Poids brut : 105,85 g. Fonctionne par intermittence, révision à prévoir.

Sans écrin ni papiers.

E) Art. L833-2 du Code de Commerce

**Estimation 2 000 / 3 000 €**



**362**

**CARTIER, Ballon Bleu.**

Montre bracelet de forme ronde. Référence 3002. Boîtier en or jaune 18 carats 750 millièmes, lunette sertie de diamants, signé et numéroté 125312NX. Cadran argenté guilloché à chiffres romains, aiguilles glaives bleuies, guichet date à 3h. Mouvement mécanique à remontage automatique. Diamètre : 36 mm environ. Bracelet intégré en or jaune 18 carats 750 millièmes avec boucle déployante signée, taille : 14 cm environ.

Poids brut : 138,47 g. Sans écrin ni papiers.

Facture d'achat d'occasion.

**Estimation 4 000 / 6 000 €**



**363**

**CARTIER, Pasha.**

Montre bracelet de forme ronde. Référence 1987. Boîtier en or jaune 18 carats 750 millièmes signé et numéroté 820903. Cadran blanc à chiffres arabes, aiguilles glaives bleuies luminescentes, guichet date à 4h. Mouvement mécanique à remontage automatique. Diamètre : 39 mm environ. Bracelet en or jaune 18 carats 750 millièmes avec boucle déployante signée, taille : 16 cm environ.

Poids brut : 168,37 g. Sans écrin ni papiers.

**Estimation 3 000 / 5 000 €**



**364**

**BULGARI, Assioma.**

Montre bracelet de forme rectangulaire chronographe. Référence AA44SCH. Boîtier en acier signé et numéroté D2901. Cadran anthracite à trois sous-compteurs, index et chiffres arabes appliqués, guichet date à 4h. Mouvement mécanique à remontage automatique, non fonctionnant, révision à prévoir. Dimensions : 35 x 44 mm. Bracelet en acier avec boucle déployante signée, taille : 15 cm environ. Boîte, surboîte, maillons supplémentaires, notice, facture d'achat et certificat d'authenticité. Non fonctionnante, révision à prévoir.

**Estimation 600 / 800 €**



**365**

**BREITLING, Cockpit.**

Montre bracelet de forme ronde. Référence A49350. Boîtier en acier signé et numéroté 1292788. Cadran noir à index et chiffres romains appliqués, guichet grande date à 3h. Mouvement mécanique à remontage automatique. Diamètre : 42 mm environ. Bracelet en caoutchouc avec boucle ardillon en acier signée. Boîte, surboîte, notice et certificat de garantie d'origine en date du 28/03/2012.

**Estimation 800 / 1 200 €**



**366**

**FRED, La Tigresse.**

Montre bracelet de forme ronde. Boîtier en acier signé et numéroté 1300444 283. Cadran noir à trois sous-compteurs, aiguilles lumineuses, guichet date à 12h. Mouvement quartz. Diamètre : 36 mm environ. Bracelet en acier avec boucle déployante signée, taille : 20 cm environ. Sans écrin ni papiers.

**Estimation 400 / 600 €**



367

**LONGINES, Master Collection.**

Montre bracelet de forme ronde. Référence L2.665.4. Boîtier en acier signé et numéroté 38381241. Cadran argenté à chiffres arabes, aiguilles bleuies, guichet date à 3h. Mouvement mécanique à remontage automatique signé. Diamètre : 42 mm environ. Bracelet en acier avec boucle déployante signée, taille : 22 cm environ. Sans écran ni papiers.

Estimation 400 / 600 €



368

**TAG HEUER, Carrera Juan Manuel Fangio Edition.**

Montre bracelet de forme ronde édition limitée. Référence CV201C. Boîtier en acier signé et numéroté ERV0399. Cadran anthracite à trois sous-compteurs, index appliqués, guichet date à 3h. Mouvement mécanique à remontage automatique signé. Diamètre : 41 mm environ. Bracelet en acier avec boucle déployante signée, taille : 18 cm environ. Sans écran ni papiers.

Estimation 1 000 / 2 000 €



369

**BREITLING, SuperOcean.**

Montre bracelet de forme ronde. Référence AB2020. Boîtier en acier signé et numéroté 5005352. Cadran marron à index appliqués, aiguilles luminescentes, guichet date à 6h. Mouvement mécanique à remontage automatique signé. Diamètre : 46 mm environ. Bracelet en cuir rapporté non signé avec boucle ardillon en acier non signée. Sans écran ni papiers.

Estimation 1 500 / 2 000 €



370

**CHAUMET, Class One Chronographe.**

Montre bracelet de forme ronde chronographe. Référence 645B. Boîtier en or rose 18 carats 750 millièmes signé et numéroté 0064. Cadran texturé noir à trois sous-compteurs, index et aiguilles luminescents, guichet date à 4h. Mouvement quartz. Diamètre : 41 mm environ. Bracelet en caoutchouc signé avec boucle déployante en or rose 18 carats 750 millièmes signée. Poids brut : 154,73 g. Sans écrin ni papiers.

**Estimation 1 000 / 1 500 €**



371

**FRANCK MULLER, Vanguard Yachting.**

Montre bracelet de forme tonneau. Référence V45S6SQT. Boîtier en acier signé et numéroté 081. Cadran squelette, aiguilles luminescentes, petite seconde à 6h. Mouvement mécanique à remontage manuel. Dimensions : 44 x 55 mm environ. Bracelet en cuir (\*) signé avec boucle déployante en acier signée. Sans écrin ni papiers.

**Estimation 1 500 / 2 000 €**



372

**BULGARI, Diagno.**

Montre bracelet de forme ronde chronographe. Référence AC38G. Boîtier en or jaune 18 carats 750 millièmes signé et numéroté L1076. Fond de boîte en titane. Cadran noir à trois sous-compteurs, index appliqués, aiguilles luminescentes, guichet date à 4h. Mouvement mécanique à remontage automatique. Diamètre : 38 mm environ. Bracelet en caoutchouc avec boucle déployante en or jaune 18 carats 750 millièmes signée. Poids brut : 126,08 g. Sans écrin ni papiers.

**Estimation 1 000 / 2 000 €**



373

**CARTIER, Roadster.**

Montre de forme tonneau chronographe. Référence 2619. Boîtier en or jaune 18 carats 750 millièmes signé et numéroté 61509CE. Cadran doré à trois sous-compteurs, index et aiguilles luminescents, guichet date à 3h. Mouvement mécanique à remontage automatique. Diamètre : 40 mm environ. Bracelet en cuir (\*) signé avec boucle déployante en or jaune 750 millièmes signée. Poids brut : 177,75 g. Sans écrin ni papiers.

**Estimation 3 000 / 5 000 €**



374

**HUBLLOT, Big Bang Édition Limitée Ferrari.**

Montre bracelet de forme tonneau chronographe. Boîtier en titane signé et numéroté 936486 0720/1000. Cadran squelette, un sous-compteurs, guichet date à 3h, aiguilles luminescentes. Mouvement mécanique à remontage automatique signé. Diamètre : 44 mm environ. Bracelet en caoutchouc signé avec boucle déployante en titane signée. Sans écrin ni papiers.

**Estimation 2 000 / 3 000 €**



375

**TECHNOMARINE, Royal Marine.**

Montre de forme tonneau. Boîtier en or rose 750 millièmes signé et numéroté 13/80. Cadran en carbone à index et aiguilles luminescents, guichet jour et date à 3h. Mouvement mécanique à remontage automatique. Diamètre : 46 mm environ. Bracelet en caoutchouc avec boucle ardillon en or rose 750 millièmes signée. Poids brut : 178,19 g. Boîte, surboîte et carte de garantie.

**Estimation 1 000 / 2 000 €**



**376**

**CARTIER, Baignoire.**

Montre bracelet de forme ovale. Référence 78094. Boîtier en or jaune 18 carats 750 millièmes signé et numéroté 3804. Cadran blanc émail à chiffres romains, aiguilles glaives bleues. Mouvement mécanique à remontage manuel. Dimensions : 22 x 31 mm environ. Bracelet en cuir signé avec boucle déployante en or jaune 18 carats 750 millièmes signée. Poids brut : 31,15 g. Sans écrin ni papiers.

**Estimation 2 500 / 3 000 €**



**377**

**ROLEX, Datejust.**

Montre bracelet de forme ronde. Référence 69173. Boîtier en acier signé et numéroté N506084. Lunette cannelée et couronne en or jaune 750 millièmes. Cadran doré à index appliqués, aiguilles luminescentes, guichet date à 3h. Mouvement mécanique à remontage automatique. Calibre 2135 signé. Diamètre : 26 mm environ. Bracelet Jubilee en acier et maillons centraux en or jaune 750 millièmes, boucle déployante signée, taille : 16 cm environ. Poids brut : 54,01 g. Copie du certificat d'origine en date du 23 Avril 1993, sans écrin. E) Art. L833-2 du Code de Commerce

**Estimation 1 000 / 2 000 €**



**378**

**PIAGET, Possession.**

Montre bracelet de forme ronde. Référence P10402. Boîtier en or gris 18 carats 750 millièmes signé et numéroté 963451. Lunette tournante sertie de diamants. Cadran sertie de diamants, aiguilles dauphines. Mouvement quartz. Diamètre : 29 mm environ. Bracelet en tissu signé avec boucle ardillon non signée en métal. Poids brut : 35,38 g.

**Estimation 2 000 / 3 000 €**



379

**POIRAY, Ma Première.**

Montre bracelet de forme rectangulaire. Boîtier en or jaune 18 carats 750 millièmes signé et numéroté W129, lunette sertie de diamants. Cadran blanc à chiffres romains, aiguilles glaives noires. Mouvement quartz. Dimensions : 24 x 30 mm environ. Bracelet signé usé à changer. Poids brut : 27,17 g. Sans écrin ni papiers.

**Estimation 800 / 1 200 €**



380

**ROLEX, Oyster Perpetual.**

Montre bracelet de forme ronde. Référence 6718. Boîtier en acier signé et numéroté 5365040. Lunette en or jaune 585 millièmes. Cadran blanc à index appliqués et chiffres romains. Mouvement mécanique à remontage automatique signé. Calibre 2030. Diamètre : 24 mm environ. Bracelet en acier avec boucle déployante signée, taille : 15 cm environ. Poids brut : 46,48 g. Sans écrin ni papiers. Non poinçonnable.

**Estimation 800 / 1 200 €**



381

**CHOPARD, Imperiale.**

Montre bracelet de forme ronde. Référence 8541. Boîtier en acier signé et numéroté 1923210, attaches en or jaune 750 millièmes. Cadran nacré à index et aiguilles luminescents, guichet date à 3h. Mouvement quartz. Diamètre : 28 mm environ. Bracelet en cuir<sup>(\*)</sup> avec boucle ardillon en acier signée. Poids brut : 28,5 g. Sans écrin ni papiers.

**Estimation 400 / 600 €**



382

**BREITLING, Colt Skyracer Jet Team.**

Montre de forme ronde. Référence X74320. Boîtier en carbone signé et numéroté 6075067. Cadran noir à index et aiguilles luminescents, guichet date à 3h. Mouvement quartz. Diamètre : 45 mm environ. Bracelet en caoutchouc avec boucle ardillon en carbone signée. Écrin de voyage et notice.

Estimation 600 / 800 €



383

**PANERAI pour Ferrari.**

Montre bracelet de forme coussin chronographe. Référence F6656. Boîtier en acier signé et numéroté BB1230118. Cadran jaune à deux sous-compteurs, chiffres arabes, aiguilles glaives lumineuses. Mouvement mécanique à remontage automatique. Diamètre : 44 mm environ. Bracelet en cuir signé et boucle déployante en acier signée. Sans écrin ni papiers.

Estimation 1 500 / 2 000 €



384

**ORIS, Aquis Date.**

Montre bracelet de forme ronde. Référence 7653. Boîtier en acier signé et numéroté 33-66425. Cadran noir à index et aiguilles luminescents, guichet date à 6h. Mouvement mécanique à remontage automatique signé. Diamètre : 43 mm environ. Bracelet en caoutchouc signé avec boucle déployante en acier signée. Boîte et carte de garantie d'origine.

Estimation 600 / 800 €



385

**JAEGER-LECOULTRE, Master Compressor.**

Montre bracelet de forme ronde. Référence 148.8.60. Boîtier en acier signé et numéroté 5094, lunette sertie de diamants. Cadran noir à index et aiguilles lumineuses, guichet date à 3h. Mouvement mécanique à remontage automatique. Diamètre : 37 mm environ. Bracelet en cuir (\*) signé avec boucle déployante en acier signée. Sans écran ni papiers.

**Estimation 1 500 / 2 000 €**



386

**TAG HEUER, Monaco Gulf Edition.**

Montre bracelet de forme carrée chronographe. Référence CAW211R. Boîtier en acier signé et numéroté WAT4279. Cadran bleu à bande Gulf, deux sous-compteurs argentés, guichet date à 6h, aiguilles lumineuses. Mouvement mécanique à remontage automatique signé. Calibre 11. Dimensions : 39 x 39 mm environ. Bracelet en cuir avec boucle déployante en acier signée. Boîte, surboîte, notice, carte de garantie d'origine et facture d'occasion.

**Estimation 1 500 / 2 000 €**



387

**TAG HEUER, Monaco.**

Montre bracelet de forme carré. Référence WAW131A. Boîtier en acier signé et numéroté WUN0306. Cadran noir à index appliqués, aiguilles lumineuses, guichet date à 3h et petite seconde à 6h. Mouvement quartz. Dimensions : 37 x 37 mm environ. Bracelet en cuir (\*) signé avec boucle déployante en acier signée. Boîte, notice et carte de garantie d'origine.

**Estimation 1 000 / 2 000 €**



**388**

**CHOPARD, Happy Sport.**

Montre bracelet de forme ronde. Référence 8236. Boîtier en acier signé et numéroté 802789, diamants mobiles sous verre. Cadran blanc à chiffres romains, aiguilles glaives bleues, guichet date à 6h. Mouvement quartz. Diamètre : 33 mm environ. Bracelet en cuir<sup>(\*)</sup> signé avec boucle ardillon en acier signée. Sans écrin ni papiers.

**Estimation 800 / 1 200€**



**389**

**CHOPARD, La Strada.**

Montre bracelet de forme rectangulaire. Référence 8357. Boîtier en acier signé et numéroté 100584 41/8380. Brancards et attaches sertis de diamants. Cadran blanc à chiffres romains appliqués, aiguilles glaives en acier, petite seconde à 6h. Mouvement quartz. Dimensions : 24 x 35 mm environ. Bracelet en acier avec boucle déployante signée, taille : 16,5 cm environ. Boîte, surboîte, sans papiers.

**Estimation 1 000 / 1 500 €**



**390**

**CHOPARD, Happy Sport.**

Montre de bracelet de forme ronde chronographe. Référence 28/3335-21. Boîtier en or blanc 18 carats 750 millièmes serti de diamants et de rubis. Diamants mobiles sous verre. Cadran blanc à trois sous-compteurs, aiguilles glaives bleues, guichet date à 4h. Mouvement quartz signé. Diamètre : 39 mm environ. Bracelet en cuir<sup>(\*)</sup> avec boucle ardillon signée en or blanc 18 carats 750 millièmes. Poids brut : 95,67g. Sans écrin ni papiers.

**Estimation 2 000 / 3 000 €**



**391**

**CHOPARD, Happy Sport.**

Montre bracelet de forme ronde. Référence 8559. Boîtier en acier signé et numéroté 1875530, diamants mobiles sous verre. Cadran argenté guilloché à chiffres romains, aiguilles glaives acier, guichet date à 4h. Mouvement mécanique à remontage automatique. Diamètre : 36 mm environ. Bracelet en acier avec boucle déployante en acier signée. Sans écrin ni papiers.

**Estimation 1 000 / 2 000 €**



**392**

**CHOPARD, La Strada.**

Montre bracelet de forme rectangulaire. Référence 8357. Boîtier en acier signé et numéroté 720078 41/8380. Brancards sertis de diamants. Cadran nacré à chiffres romains appliqués, aiguilles glaives en acier, petite seconde à 6h. Mouvement quartz. Dimensions : 24 x 35 mm environ. Bracelet en acier avec boucle déployante signée, taille : 16,5 cm environ. Boîte, surboîte, sans papiers.

**Estimation 1 000 / 2 000 €**



**393**

**CORUM, Bubble.**

Montre bracelet de forme ronde. Référence 163.150.20. Boîtier en acier signé et numéroté 649450, lunette sertie de diamants. Cadran blanc à index et aiguilles luminescents, guichet date à 6h. Mouvement quartz. Diamètre : 45 mm environ. Bracelet en cuir avec boucle déployante en acier signée. Sans écrin ni papiers.

**Estimation 600 / 800 €**



**394**

**CARTIER, Chronoscaph 21.**

Montre bracelet de forme ronde chronographe. Référence 2424. Boîtier en acier signé et numéroté 65819PL. Cadran anthracite à trois sous-compteur, index et aiguilles luminescents. Mouvement quartz. Diamètre : 39 mm environ. Bracelet en caoutchouc avec boucle déployante signée, taille : 16,5 cm environ. Boîte, notice, pochette de voyage, facture de révision et certificat de garantie en date du 11/12/2001.

**Estimation 1 000 / 2 000 €**



**395**

**ROLEX, Air King.**

Montre bracelet de forme ronde. Référence 14000M. Boîtier en acier signé et numéroté Y106760. Cadran bleu à index et chiffres arabes appliqués, aiguilles luminescentes. Mouvement mécanique à remontage automatique signé. Calibre 3130. Diamètre : 34 mm environ. Bracelet Oyster en acier avec boucle déployante signée, taille : 16 cm environ. Sans écrin ni papiers.

**Estimation 2 500 / 3 000 €**



**396**

**CHAUMET, Dandy.**

Montre bracelet de forme coussin chronographe. Boîtier en acier signé et numéroté 1229-03299A. Cadran noir à deux sous-compteurs, guichet date à 6h. Mouvement mécanique à remontage automatique. Diamètre : 40 mm environ. Bracelet en acier avec boucle déployante signée, taille : 16 cm. Sans écrin ni papiers.

**Estimation 1 000 / 2 000 €**



**397**

**OMEGA, Seamaster Professionnal.**

Montre bracelet de forme ronde de plongée. Référence 210.30.42.20.06.00. Boîtier en acier signé et numéroté 89236388. Cadran argenté à index et aiguilles luminescents. Mouvement mécanique à remontage automatique signé. Calibre Co-Axial 8806. Diamètre : 42 mm environ. Bracelet maille milanaise en acier avec boucle déployante signée. Boîte, surboîte, bracelet en caoutchouc supplémentaire, notice et facture d'achat.

**Estimation 2 000 / 3 000 €**



**398**

**ROLEX, Datejust II.**

Montre bracelet de forme ronde. Référence 116300. Boîtier en acier signé et numéroté 05GT0132. Cadran bleu à index appliqués, aiguilles luminescentes, guichet date à 3h. Mouvement mécanique à remontage automatique signé. Calibre 3136. Diamètre : 41 mm environ. Bracelet Oyster en acier avec boucle déployante signée, taille : 15 cm environ. Sans écrin ni papiers.

**Estimation 3 000 / 5 000 €**



**399**

**CARTIER, Santos « Collaborateur ».**

Montre bracelet de forme rectangulaire. Référence 4072. Boîtier en acier signé et numéroté 272487DX. Cadran argenté à chiffres romains, aiguilles glaives bleues, guichet date à 6h. Mouvement mécanique à remontage automatique. Dimensions : 38 x 48 mm environ. Bracelet en acier avec boucle déployante signée, taille : 23 cm environ. Boîte, surboîte, bracelet en cuir, boucle déployante supplémentaire et carte de garantie d'origine.

**Estimation 2 500 / 3 000 €**



**400**

**BAUME & MERCIER, Hampton.**

Montre bracelet de forme rectangulaire. Référence MV045224. Boîtier en or jaune 18 carats 750 millièmes signé et numéroté 3296678. Cadran argenté à index et chiffres arabes appliqués, aiguilles glaives dorées, petite seconde à 6h. Mouvement quartz.

Dimensions : 26 x 40 mm environ. Bracelet en cuir<sup>(\*)</sup> avec boucle déployante signée en métal doré.

Poids brut : 51,73 g. Sans écrin ni papiers.

**Estimation 1 000 / 2 000 €**



**401**

**EBEL**

Montre bracelet de forme rectangulaire. Boîtier en or jaune 18 carats 750 millièmes numéroté 881902. Cadran tapisserie anthracite à index appliqués, aiguilles glaives dorées. Mouvement quartz. Dimensions : 27 x 37 mm environ. Bracelet intégré en or jaune 18 carats 750 millièmes, taille : 18 cm environ. Poids brut : 94 g. Sans écrin ni papiers.

**Estimation 3 000 / 4 000 €**



**402**

**ROLEX, Datejust.**

Montre bracelet de forme ronde. Référence 16233. Boîtier en acier signé et numéroté U254428. Lunette cannelée et couronne en or jaune 18 carats 750 millièmes. Cadran doré à index appliqués, points et aiguilles luminescents, guichet date à 3h. Mouvement mécanique à remontage automatique signé. Calibre 3135. Diamètre : 36 mm environ. Bracelet Jubilee en acier et maillons centraux en or jaune 18 carats 750 millièmes avec boucle déployante signée, taille : 19 cm environ. Poids brut : 106 g. Sans écrin ni papiers.

E) Art. L833-2 du Code de Commerce

**Estimation 2 500 / 3 000 €**



403

**CHAUMET, Chronographe.**

Montre bracelet de forme ronde chronographe. Boîtier en or jaune 18 carats 750 millièmes signé et numéroté 21E0444. Cadran texturé crème à trois sous-compteurs, index et aiguilles luminescents, guichet date à 4h. Mouvement quartz. Diamètre : 40 mm environ. Bracelet en cuir (\*) avec boucle ardillon en or jaune 18 carats 750 millièmes signée. Poids brut : 109,52 g. Sans écrin ni papiers.

**Estimation 1 500 / 2 000 €**



404

**JAEGER-LECOULTRE, Master Compressor Memovox.**

Montre bracelet de forme ronde à sonnerie. Référence 146.2.97. Boîtier en or rose 750 millièmes signé et numéroté 0656. Cadran anthracite à index et chiffres luminescents, guichet date à 3h. Mouvement mécanique à remontage automatique. Diamètre : 41 mm environ. Bracelet en cuir (\*) signé avec boucle déployante en or rose 750 millièmes signée. Poids brut : 154,75 g. Boîte, surboîte, notice et certificat de garantie en date du 16/07/2009.

**Estimation 3 000 / 5 000 €**



405

**MONTBLANC, Meisterstück Réserve de Marche.**

Montre bracelet de forme ronde. Référence 7007. Boîtier en or jaune 18 carats 750 millièmes signé et numéroté CC13631. Cadran noir à chiffres Breguet appliqués, aiguilles dorées, petite seconde à 6h. Mouvement mécanique à remontage manuel. Diamètre : 36 mm environ. Bracelet en cuir (\*) signé et boucle ardillon en métal doré signée. Poids brut : 68,81 g. Sans écrin ni papiers.

**Estimation 800 / 1 200 €**



**406**

**CARTIER, Santos Galbée.**

Montre bracelet de forme rectangulaire. Référence 187901. Boîtier en acier signé et numéroté 17380. Lunette en or jaune 18 carats 750 millièmes. Cadran crème à chiffres romains, aiguilles glaives bleuies, guichet date à 6h. Mouvement quartz. Dimensions : 29 x 41 mm environ. Bracelet en acier avec boucle déployante signée, taille : 16 cm environ. Poids brut : 80,46 g. Sans écrin ni papiers.

E) Art. L833-2 du Code de Commerce

**Estimation 800 / 1 200 €**



**407**

**ROLEX, Oyster Perpetual Date.**

Montre bracelet de forme ronde. Référence 15200. Boîtier en acier signé et numéroté L331370. Au dos, gravure « ADO J.L.N.M. 1939-1989 ». Cadran blanc à chiffres romains, index appliqués, aiguilles luminescentes, guichet date à 3h. Mouvement mécanique à remontage automatique signé. Calibre 3135. Diamètre : 34 mm environ. Bracelet Oyster en acier avec boucle déployante signée, taille : 17 cm environ. Sans écrin ni papiers.

**Estimation 1 500 / 2 000 €**



**408**

**CARTIER, Santos Octogonale.**

Montre bracelet de forme rectangulaire. Boîtier en acier signé et numéroté 090703848. Lunette en or jaune 18 carats 750 millièmes. Cadran blanc à chiffres romains, aiguilles glaives bleuies. Mouvement mécanique à remontage automatique. Diamètre : 25 mm environ. Bracelet en acier avec boucle déployante signée, taille : 14 cm environ. Poids brut : 50,68 g. Sans écrin ni papiers.

E) Art. L833-2 du Code de Commerce

**Estimation 800 / 1 200 €**



**409**

**CARTIER, Tank Française.**

Montre bracelet de forme rectangulaire. Référence 2403. Boîtier en or gris 18 carats 750 millièmes signé et numéroté 524794CD. Cadran crème à chiffres romains, aiguilles glaives bleuies. Mouvement quartz. Dimensions : 20 x 26 mm environ. Bracelet intégré en or gris 18 carats 750 millièmes avec boucle déployante signée, taille : 13,3 cm environ. Poids brut : 73,33 g. Sans écrin ni papiers.

**Estimation 1 500 / 2 000 €**



**410**

**ROLEX, Air King.**

Montre de forme ronde. Référence 14000. Boîtier en acier signé et numéroté U406456. Cadran taupe à index et chiffres arabes appliqués, aiguilles luminescentes. Mouvement mécanique à remontage automatique signé. Calibre 3000. Diamètre : 34 mm environ. Bracelet Oyster en acier avec boucle déployante signée (initiales « JK » sur le fermoir), taille : 17 cm environ. Sans écrin ni papiers.

**Estimation 2 500 / 3 500 €**



**411**

**CARTIER, Santos.**

Montre bracelet de forme rectangulaire. Boîtier en acier signé et numéroté 090219917, lunette en or jaune 18 carats 750 millièmes. Cadran blanc craquelé à chiffres romains, aiguilles glaives bleuies. Mouvement mécanique à remontage automatique. Dimensions : 24 x 35 mm environ. Bracelet en acier avec boucle déployante signée, taille : 16 cm environ. Poids brut : 58,05 g. Sans écrin ni papiers.

E) Art. L833-2 du Code de Commerce

**Estimation 1 000 / 1 500 €**



412

**ROLEX, Sea-Dweller.**

Montre de forme ronde de plongée. Référence 126603. Boîtier en acier signé et numéroté 40D5J697. Lunette et couronne en or jaune 750 millièmes. Cadran noir à index et aiguilles luminescents, guichet date à 3h. Mouvement mécanique à remontage automatique signé. Calibre 3235. Diamètre : 40 mm environ. Braclet en acier et maillons centraux en or jaune 750 millièmes avec boucle déployante signée. Poids brut : 203,2 g.

Sans écrin ni papiers.

E) Art. L833-2 du Code de Commerce

**Estimation 4 000 / 6 000 €**



413

**ROLEX, Day-Date.**

Montre bracelet de forme ronde. Référence 118208. Boîtier en or jaune 750 millièmes signé et numéroté Z439444. Cadran champagne à index et aiguilles luminescents, guichet jour à 12h, date à 3h. Mouvement mécanique à remontage automatique. Calibre 3155. Diamètre : 36 mm. Braclet Oyster en or jaune 750 millièmes avec boucle déployante signée, taille : 15 cm environ. Poids brut : 158,47 g. Boîte, surboîte, maillon et tag, sans papiers.

**Estimation 6 000 / 8 000 €**



414

**CARTIER, Santos.**

Montre bracelet de forme rectangulaire. Référence 2961. Boîtier en acier signé et numéroté 09114. Lunette en or jaune 18 carats 750 millièmes. Cadran blanc à chiffres romains, aiguilles glaives bleues, guichet date à 3h. Mouvement mécanique à remontage automatique. Dimensions : 29 x 41 mm environ. Braclet en acier avec boucle déployante signée, taille : 17,5 cm environ. Poids brut : 86,02 g. Sans écrin ni papiers.

E) Art. L833-2 du Code de Commerce

**Estimation 1 000 / 2 000 €**



415

**ROLEX, Datejust.**

Montre bracelet de forme ronde. Référence 1601. Boîtier en acier signé et numéroté 3453528. Lunette cannelée et couronne en or jaune 375 millièmes. Cadran doré à index appliqués, points et aiguilles luminescents, guichet date à 3h. Mouvement mécanique à remontage automatique signé. Calibre 1570. Diamètre : 36 mm environ. Bracelet Jubilee en acier et maillons centraux en or jaune 375 millièmes avec boucle déployante signée, taille : 20 cm environ. Poids brut : 94,11 g. Pochette de service signée, sans papiers. Non poinçonnable.

**Estimation 2 000 / 3 000 €**



416

**ROLEX, Datejust.**

Montre bracelet de forme ronde. Référence 126331. Boîtier en acier signé et numéroté 1J1647Y7. Lunette cannelée en or rose 750 millièmes. Cadran cuivré à index diamants, guichet date à 3h. Mouvement mécanique à remontage automatique. Calibre 3235. Diamètre : 40 mm environ. Bracelet Jubilee en acier et or rose 750 millièmes avec boucle déployante signée. Poids brut : 145,50 g. Boîte, surboîte, booklet, tag, carte de garantie en date du 30/05/2020.

**Estimation 3 000 / 4 000 €**



417

**CARTIER, Tank Anglaise.**

Montre bracelet de forme rectangulaire. Référence 3511. Boîtier en acier signé et numéroté 355486TX. Cadran argenté guilloché à chiffres romains, aiguilles glaives bleues, guichet date à 3h. Mouvement mécanique à remontage automatique. Dimensions : 30 x 38 mm environ. Bracelet en acier et maillons centraux en or jaune 18 carats 750 millièmes avec boucle déployante signée, taille : 13 cm. Poids brut : 98,12 g.

**Estimation 1 000 / 2 000 €**



418

**ROLEX, Explorer II.**

Montre bracelet de forme ronde. Référence 216570. Boîtier en acier signé et numéroté 34D552G1. Cadran noir à index et aiguilles luminescents, guichet date à 3h. Mouvement mécanique à remontage automatique signé. Calibre 3187. Diamètre : 42 mm environ. Bracelet Oyster en acier avec boucle déployante signée, taille : 18 cm environ. Boîte, surboîte, maillon supplémentaire, notice, tag et carte de garantie en date de 2014.

**Estimation 3 000 / 5 000 €**



419

**ROLEX, Sea-Dweller Deep-Sea.**

Montre bracelet de forme ronde de plongée. Référence 116600. Boîtier en acier signé et numéroté G387800. Cadran noir à index et aiguilles luminescents. Mouvement mécanique à remontage automatique. Calibre 3135. Diamètre : 40 mm environ. Bracelet Oyster en acier avec boucle déployante signée, taille : 18 cm environ. Sans écrin ni papiers.

**Estimation 3 000 / 5 000 €**



420

**ROLEX, Datejust II.**

Montre bracelet de forme ronde. Référence 116300. Boîtier en acier signé et numéroté 3568D940. Cadran bleu à index appliqués, aiguilles luminescentes, guichet date à 3h. Mouvement mécanique à remontage automatique signé. Calibre 3136. Diamètre : 41 mm environ. Bracelet Oyster en acier avec boucle déployante signée, taille : 16,5 cm environ. Boîte, notice, maillon supplémentaire, tag, facture d'achat et certificat de garantie en date du 10/06/2016.

**Estimation 3 000 / 5 000 €**



421

**TUDOR, Pelagos.**

Montre bracelet de forme ronde. Référence 25500T. Boîtier en titane signé et numéroté J643809. Cadran noir à index et aiguilles luminescents, guichet date à 3h. Mouvement mécanique à remontage automatique signé.

Diamètre : 42 mm environ. Bracelet en titane avec boucle déployante signée. Facture d'achat d'occasion. Sans écrin ni papiers.

**Estimation 1 000 / 2 000 €**



422

**ROLEX, Submariner.**

Montre bracelet de forme ronde de plongée. Référence 16610. Boîtier en acier signé et numéroté F470388.

Cadran noir de service à index et aiguilles luminescents, guichet date à 3h. Mouvement mécanique à remontage automatique signé. Calibre 3135. Diamètre : 40 mm environ. Bracelet en acier avec boucle déployante signée. Boîte, surboîte, certificat de garantie d'origine en date du 22/10/2004 et trois devis de révisions.

**Estimation 4 000 / 6 000 €**



423

**ROLEX, Datejust.**

Montre bracelet de forme ronde. Référence 126200. Boîtier en acier numéroté 8787E1C5. Cadran anthracite à chiffres romains, aiguilles luminescentes, guichet date à 3h.

Mouvement mécanique à remontage automatique signé. Calibre 3235. Diamètre : 36 mm environ. Bracelet Jubilee en acier avec boucle déployante signée, taille : 16,5 cm environ. Boîte, surboîte, tag, maillon supplémentaire et carte de garantie en date du 19/01/2022.

**Estimation 3 000 / 5 000 €**



424

**ROLEX, Day-Date.**

Montre bracelet de forme ronde. Référence 1803. Boîtier en or jaune 18 carats 750 millièmes signé et numéroté 2097875. Cadran argenté à index appliqués, guichet date à 3h et jour à 12h (espagnol). Mouvement mécanique à remontage automatique signé. Calibre 1556. Diamètre : 36 mm environ. Bracelet Oyster riveté en or jaune 18 carats 750 millièmes, poinçon de Maître Gay Frères, boucle déployante signée, taille : 19 cm environ. Poids brut : 109,88 g. Sans écrin ni papiers.

**Estimation 5 000 / 7 000 €**



425

**BREGUET, Classique.**

Montre bracelet de forme ronde. Référence 5930. Boîtier en or jaune 18 carats 750 millièmes signé et numéroté 4313AY. Cadran argenté à chiffres romains, aiguilles Breguet bleues, guichet date à 6h. Mouvement mécanique à remontage automatique signé. Calibre 517/1. Diamètre : 36 mm environ. Bracelet en cuir usé à changer avec boucle ardillon en or jaune 18 carats 750 millièmes. Poids brut : 62,93 g. Sans écrin ni papiers.

**Estimation 2 000 / 3 000 €**



426

**CARTIER, Pasha.**

Montre bracelet de forme ronde. Référence 1988. Boîtier en or jaune 18 carats 750 millièmes signé et numéroté 820901. Cadran argenté à chiffres arabes, aiguilles glaives bleues, guichet date à 4h. Mouvement mécanique à remontage automatique. Diamètre : 38 mm environ. Bracelet en cuir<sup>(\*)</sup> signé avec boucle ardillon en or jaune 18 carats 750 millièmes signée. Poids brut : 85,63 g. Notice et certificat de garantie du 15/06/1989.

**Estimation 1 000 / 1 500 €**



427

**JAEGER-LECOULTRE, Reverso.**

Montre bracelet de forme rectangulaire réversible.  
Référence 250.5.86. Boîtier en acier signé et numéroté  
1836535. Boîtier central en or jaune 18 carats  
750 millièmes monogrammé AM. Cadran argenté bi-tons à  
chiffres arabes, aiguilles glaives bleues.  
Mouvement mécanique à remontage manuel.  
Dimensions : 23 x 39 mm environ. Bracelet en  
cuir non signé et boucle ardillon en acier signée.  
Poids brut : 40,7 g. Boîte, notice et certificat de garantie en  
date du 02/08/1999.

**Estimation 2 000 / 3 000 €**



428

**PIAGET, Black Tie.**

Montre bracelet de forme rectangulaire. Référence  
90300. Boîtier en or rose 18 carats 750 millièmes signé  
et numéroté 869170. Brancards « Clou de Paris ». Cadran  
bleu à chiffres arabes, aiguilles glaives dorées. Mouvement  
mécanique à remontage manuel.  
Dimensions : 28 x 41 mm environ. Bracelet en cuir<sup>(\*)</sup> signé  
avec boucle ardillon en or rose 18 carats 750 millièmes  
signée. Poids brut : 52,09 g. Sans écrin ni papiers.

**Estimation 2 500 / 3 500 €**



429

**BOUCHERON, Reflet Icare.**

Montre bracelet de forme rectangulaire. Boîtier en or  
jaune 18 carats 750 millièmes serti de diamants signé  
et numéroté AL440862. Cadran argenté bi-tons à index  
diamants, aiguilles glaives dorées. Mouvement quartz.  
Dimensions : 29 x 44 mm environ. Bracelet en cuir<sup>(\*)</sup>  
avec boucle ardillon en or jaune 18 carats 750 millièmes  
signée. Poids brut : 88,98 g. Sans écrin ni papiers.

**Estimation 1 500 / 2 000 €**



**430**

**JAEGER-LECOULTRE, Reverso.**

Montre bracelet de forme rectangulaire réversible.  
Référence 252.8.08. Boîtier en acier signé et numéroté 2274896. Cadran argenté bi-tons à chiffres arabes, aiguilles glaives bleues. Mouvement quartz.  
Dimensions : 23 x 39 mm environ. Bracelet en cuir<sup>(\*)</sup> signé avec boucle déployante en acier signée, taille : 17 cm environ. Sans écrin ni papiers.

**Estimation 2 000 / 3 000 €**



**431**

**CORUM, Horizontal.**

Montre bracelet type Driver de forme rectangulaire.  
Référence 130.330.47. Boîtier en acier signé et numéroté 669156, brancards sertis de diamants. Cadran anthracite muet. Dimensions : 31 x 26 mm environ. Bracelet en acier avec fermoir signé, taille : 16 cm. Sans écrin ni papiers.

**Estimation 300 / 600 €**



**432**

**CHOPARD, Happy Sport.**

Montre bracelet de forme ronde. Référence 8475. Boîtier en acier signé et numéroté 1785539, diamants mobiles sous verre. Cadran noir à chiffres romains, aiguilles glaives en acier, guichet date à 4h. Mouvement quartz.  
Diamètre : 36 mm environ. Bracelet en cuir<sup>(\*)</sup> avec boucle ardillon en acier signée. Sans écrin ni papiers.

**Estimation 800 / 1 200 €**



**433**

**ROLEX, Oyster Perpetual.**

Montre bracelet de forme ronde. Référence 77080. Boîtier en acier signé et numéroté K737339. Cadran noir à index appliqués et chiffres romains. Mouvement mécanique à remontage automatique signé. Calibre 2230. Diamètre : 30 mm environ. Bracelet Oyster en acier avec boucle déployante signée, taille : 15 cm environ. Boîte, surboîte et certificat de garantie d'origine en date du 12/09/2002.

**Estimation 2 000 / 3 000 €**



**434**

**CHAUMET, Khesis.**

Montre bracelet de forme rectangulaire. Boîtier en acier et céramique signé et numéroté 50K1705. Cadran noir à index diamants, aiguilles glaives en acier. Mouvement quartz. Dimensions : 23 x 26 mm environ. Bracelet en acier et céramique avec boucle déployante signée, taille : 15 cm environ. Notice, carte et certificat de garantie d'origine en date du 24/11/2014.

**Estimation 600 / 800 €**



**435**

**DIOR, VIII.**

Montre bracelet de forme ronde. Référence CD1241E0. Boîtier en céramique signé et numéroté FL9156. Lunette sertie de diamants. Cadran noir à index appliqués, aiguilles luminescentes. Mouvement quartz. Diamètre : 39 mm environ. Bracelet en céramique avec boucle déployante signée. Boîte, surboîte, maillons supplémentaires, notice et carte de garantie en date du 10/06/2016.

**Estimation 800 / 1 200 €**



436

**CARTIER, Pasha.**

Montre bracelet de forme ronde chronographe. Référence 2412. Boîtier en acier signé et numéroté 37265CD. Cadran blanc à trois sous-compteurs, index et aiguilles glaives bleuies luminescentes, guichet date à 4h. Mouvement mécanique à remontage automatique. Diamètre : 36 mm environ. Bracelet en acier avec boucle déployante signée, taille : 18 cm environ. Sans écrin ni papiers.

**Estimation 1 000 / 2 000 €**



437

**ROLEX, Daytona.**

Montre bracelet de forme ronde chronographe. Référence 116509. Boîtier en or blanc 18 carats 750 millièmes signé et numéroté M121315. Cadran noir dit « racing » à trois sous-compteurs, chiffres arabes et aiguilles luminescents. Mouvement mécanique à remontage automatique signé. Calibre 4130. Diamètre : 40 mm environ. Bracelet en or blanc 18 carats 750 millièmes avec boucle déployante signée, taille : 17 cm environ. Poids brut : 198,38 g. Sans écrin ni papiers.

**Estimation 10 000 / 15 000 €**



438

**CARTIER, Pasha.**

Montre bracelet de forme ronde. Référence 2790. Boîtier en acier signé et numéroté 507346MX. Cadran noir à chiffres arabes, aiguilles glaives en acier, guichet date à 4h. Mouvement mécanique à remontage automatique. Diamètre : 40 mm environ. Bracelet en acier, revêtement en caoutchouc avec boucle déployante signée, taille : 19 cm environ. Sans écrin ni papiers.

**Estimation 1 500 / 2 000 €**



439

**CARTIER, Santos.**

Montre bracelet de forme rectangulaire. Référence 4072. Boîtier en acier signé et numéroté 173400AX. Cadran anthracite, aiguilles luminescentes, guichet date à 6h. Mouvement mécanique à remontage automatique. Dimensions : 38 x 47 mm environ. Bracelet en caoutchouc signé avec boucle déployante en acier signée. Boîte, sur-boîte, bracelet en acier supplémentaire et carte de garantie en date du 28/12/2020.

**Estimation 2 000 / 3 000 €**



440

**ROLEX, GMT-Master II.**

Montre bracelet de forme ronde. Référence 116710LN. Boîtier en acier signé et numéroté Z909678. Cadran noir à index et aiguilles luminescents, guichet date à 3h. Mouvement mécanique à remontage automatique signé. Calibre 3186. Diamètre : 40 mm environ. Bracelet Oyster avec boucle déployante signée, taille : 18 cm environ. Carte de garantie en date du 11/09/2007, sans écrin.

**Estimation 4 000 / 6 000 €**



441

**CARTIER, Santos 100XL.**

Montre bracelet de forme rectangulaire. Référence 2656. Boîtier en acier signé et numéroté 484653NX. Lunette gainée de caoutchouc. Cadran argenté à chiffres romains, aiguilles glaives luminescentes. Mouvement mécanique à remontage automatique signé. Calibre 049. Dimensions : 39 x 51 mm environ. Bracelet en caoutchouc signé avec boucle déployante en acier signée. Pochette de voyage signée, sans papiers.

**Estimation 1 500 / 2 000 €**



442

**CARTIER, Ballon Bleu.**

Montre bracelet de forme ronde. Référence 3001. Boîtier en acier signé et numéroté 226505NX. Cadran argenté guilloché à chiffres romains, aiguilles glaives bleues, guichet date à 3h. Mouvement mécanique à remontage automatique. Diamètre : 42 mm environ. Bracelet intégré en acier et or jaune 750 millièmes avec boucle déployante signée, taille : 15 cm environ. Poids brut : 140,3 g. Sans écrin ni papiers. E) Art. L833-2 du Code de Commerce

**Estimation 1 500 / 2 000 €**



443

**ROLEX, Yacht-Master.**

Montre de forme ronde. Référence 16623. Boîtier en acier numéroté V252302. Lunette tournante bi-directionnelle en or jaune 750 millièmes. Cadran champagne à index et aiguilles luminescents, guichet date à 3h. Mouvement mécanique à remontage automatique. Calibre 3135. Diamètre : 41 mm environ. Bracelet Oyster en acier et or jaune 750 millièmes référence 78763 clasp PJ11. Poids brut : 137,24 g. Sans boîte ni papiers. E) Art. L833-2 du Code de Commerce

**Estimation 3 000 / 5 000 €**



444

**CARTIER, Santos 100.**

Montre bracelet de forme rectangulaire. Référence 2878. Boîtier en acier et or jaune 750 millièmes signé et numéroté 191257MX. Cadran argenté à chiffres romains, aiguilles glaives luminescentes. Mouvement mécanique à remontage automatique signé. Dimensions : 33 x 44 mm environ. Bracelet en tissu signé à changer, avec boucle déployante en acier signée. Poids brut : 105,6 g. Facture et certificat d'origine en date du 10/12/2007. E) Art. L833-2 du Code de Commerce

**Estimation 2 000 / 3 000 €**



445

**ROLEX, Oysterquartz.**

Montre bracelet de forme ronde. Vers 1997. Référence 17013. Boîtier en acier signé et numéroté N350803. Lunette cannelée et couronne en or jaune 18 carats 750 millièmes. Cadran doré à index appliqués, points et aiguilles luminescents, guichet date à 3h. Mouvement quartz signé. Calibre 5035. Diamètre : 36 mm environ. Bracelet intégré en acier et or jaune 18 carats 750 millièmes avec boucle déployante signée, taille : 18 cm environ. Poids brut : 130 g. Non fonctionnante, révision à prévoir. Boîte, surboîte, booklet, facture de révision et certificat de garantie d'origine en date du 13/03/1997.

E) Art. L833-2 du Code de Commerce

**Estimation 3 000 / 4 000 €**



446

**ROLEX, Datejust 41.**

Montre bracelet de forme ronde. Référence 126331. Boîtier en acier signé et numéroté 0766R550. Lunette cannelée et couronne en or rose 18 carats 750 millièmes. Cadran cuivré à index diamants, guichet date à 3h. Mouvement mécanique à remontage automatique signé. Calibre 3235. Diamètre : 41 mm environ. Bracelet Jubilee en acier et maillons centraux en or rose 18 carats 750 millièmes avec boucle déployante signée. Poids brut : 148,82 g. Facture d'achat d'origine.

E) Art. L833-2 du Code de Commerce

**Estimation 3 000 / 4 000 €**



447

**ROLEX, Datejust.**

Montre bracelet de forme ronde. Référence 116233. Boîtier en acier signé et numéroté 198463U5, lunette cannelée et couronne en or jaune 750 millièmes. Cadran argenté à index et aiguilles luminescents, guichet date à 3h. Mouvement mécanique à remontage automatique. Calibre 3135. Diamètre : 36 mm environ. Bracelet Oyster en acier et maillons centraux en or jaune 750 millièmes, boucle déployante signée, taille : 1 cm. Poids brut : 136,20 g. Boîte, notice, tag et carte de garantie d'origine en date du 09/03/2013.

E) Art. L833-2 du Code de Commerce

**Estimation 3 000 / 5 000 €**



448

**CARTIER, Panthère Ronde.**

Montre bracelet de forme ronde. Référence 866920. Boîtier en or jaune 18 carats 750 millièmes signé et numéroté 3875. Cadran crème à chiffres romains, aiguilles glaives bleuies. Mouvement quartz. Diamètre : 24 mm environ. Bracelet en or jaune 18 carats 750 millièmes avec boucle déployante signée, taille : 16 cm environ. Poids brut : 65,11g. Sans écrin ni papiers.

**Estimation 2 000 / 3 000 €**



449

**CARTIER, Panthère.**

Montre bracelet de forme rectangulaire. Référence 8057917. Boîtier en or jaune 750 millièmes numéroté 03969 serti de diamants. Cadran argenté à chiffres romains et aiguilles glaives bleuies. Mouvement quartz. Dimensions : 22 x 30 mm environ. Bracelet intégré en or jaune 750 millièmes, avec boucle déployante signée, taille : 15 cm environ. Poids brut : 62,1 g. Pochette de service signée, facture de révision en date du 02/03/2007.

**Estimation 3 000 / 5 000 €**



450

**OMEGA, Constellation.**

Montre bracelet de forme ronde. Référence 7951201. Boîtier en or jaune 18 carats 750 millièmes signé et numéroté 90195417. Cadran argenté à index appliqués, aiguilles luminescentes. Mouvement quartz signé. Diamètre : 26 mm environ. Bracelet intégré en or jaune 18 carats 750 millièmes, boucle déployante signée, taille : 15 cm environ. Poids brut : 76,91 g. Sans écrin ni papiers.

**Estimation 1 500 / 2 000 €**



451

**FRED, Move 1.**

Montre bracelet de forme ovale. Référence RK4748. Boîtier en or jaune 18 carats 750 millièmes signé et numéroté FD012151. Lunette sertie de diamants. Cadran nacré à index diamants et chiffres arabes. Mouvement quartz. Diamètre : 32 mm environ. Bracelet intégré en or jaune avec boucle déployante. Poids brut : 187,5 g. Boîte, sans papiers.

**Estimation 4 000 / 6 000 €**



452

**CARTIER, Panthère Manchette.**

Montre bracelet de forme rectangulaire. Référence 4215. Boîtier en or jaune 750 millièmes signé et numéroté 23005ZX. Cadran argenté à aiguilles bleuies. Mouvement quartz. Diamètre : 32 mm. Bracelet intégré en or jaune 750 millièmes signée, taille : 16 cm environ. Poids brut : 168 g. Facture d'origine, sans écrin.

**Estimation 4 000 / 6 000 €**



453

**CARTIER, Santos Ronde.**

Montre bracelet de forme ronde. Boîtier en or jaune 18 carats 750 millièmes signé et numéroté (usure), lunette sertie de diamants. Cadran blanc à chiffres romains, aiguilles glaives bleuies. Mouvement quartz. Diamètre : 27 mm environ. Bracelet intégré en or jaune 18 carats 750 millièmes serti de diamants, boucle déployante signée, taille : 14 cm environ. Sans écrin, un certificat pour assurance de la maison CARTIER en date du 27/01/2015.

**Estimation 3 000 / 5 000 €**



454

**BREITLING, Crosswind Special.**

Montre bracelet de forme ronde chronographe. Référence A44355. Boîtier en acier signé et numéroté 305562. Cadran blanc à index appliqués, trois sous-compteurs, aiguilles luminescentes, guichet grande date à 12h. Mouvement mécanique à remontage automatique signé. Diamètre : 45 mm environ. Bracelet en acier avec boucle déployante signée, taille : 18 cm environ. Sans écrin ni papiers.

**Estimation 1 000 / 2 000 €**



455

**BREITLING, Chronomat.**

Montre bracelet de forme ronde chronographe. Référence A13356. Boîtier en acier signé et numéroté 2104670. Cadran anthracite à trois sous-compteurs noirs, index appliqués, aiguilles luminescentes, guichet date à 3h. Mouvement mécanique à remontage automatique. Diamètre : 42 mm environ. Bracelet en acier avec boucle déployante signée. Boîte, surboîte, notice, certificat de chronométrie et certificat de garantie en date du 09/03/2006.

**Estimation 1 000 / 1 500 €**



456

**BREITLING for Bentley.**

Montre bracelet de forme ronde chronographe. Référence A44362. Boîtier en acier signé et numéroté 2128735. Cadran argenté à index appliqués, trois sous-compteurs, aiguilles luminescentes, guichet grande date à 12h. Mouvement mécanique à remontage automatique signé. Diamètre : 48 mm environ. Bracelet en acier avec boucle déployante signée, taille : 19 cm environ. Sans écrin ni papiers.

**Estimation 1 500 / 2 000 €**



457

**BREITLING, SuperOcean.**

Montre bracelet de forme ronde chronographe. Référence AB0162. Boîtier en acier signé et numéroté 3276261. Cadran argenté à trois sous-compteurs noirs, index appliqués, aiguilles lumineuses, guichet date à 4h. Mouvement mécanique à remontage automatique signé. Diamètre : 44 mm environ. Bracelet en caoutchouc avec boucle déployante en acier signée. Boîte, surboîte, notice, facture d'achat, certificat de chronométrie et carte de garantie d'origine en date du 10/07/2020.

**Estimation 2 000 / 3 000 €**



458

**OMEGA, Seamaster Professionnal.**

Montre bracelet de forme ronde de plongée. Référence 22645000. Boîtier en acier signé et numéroté 59323272. Cadran bleu à index et aiguilles lumineux, guichet date à 3h. Mouvement mécanique à remontage automatique. Diamètre : 41 mm environ. Bracelet en acier avec boucle déployante signée, taille : 17,5 cm environ. Tag aux numéros de la montre, carte de garantie d'origine du 23/08/2005, sans écrin.

**Estimation 800 / 1 200 €**



459

**VAN DER BAUWEDE, Magnum Churchill.**

Montre bracelet de forme tonneau chronographe. Boîtier en acier signé et numéroté 235 001 0051. Cadran argenté à trois sous-compteurs, chiffres arabes et aiguilles lumineuses, guichet jour et date à 3h. Mouvement mécanique à remontage automatique signé. Dimensions : 39 x 48 mm. Bracelet en cuir (\*) avec boucle déployante en acier signée. Sans écrin ni papiers.

**Estimation 600 / 800 €**



460

**JAEGER-LECOULTRE, Reverso.**

Montre bracelet de forme rectangulaire réversible.  
Référence 252.8.47. Boîtier en acier signé et numéroté 2692871. Cadran argenté bi-tons à chiffres arabes, aiguilles glaives bleues. Mouvement quartz.  
Dimensions : 23 x 39 mm environ. Bracelet en acier avec boucle déployante signée, taille : 14,5 cm environ. Sans écrin ni papiers.

**Estimation 2 000 / 3 000 €**



461

**CARTIER, Ballon Bleu.**

Montre bracelet de forme ronde. Référence 3005.  
Boîtier en acier signé et numéroté 449902RX. Cadran argenté guilloché à chiffres romains, aiguilles glaives bleues. Mouvement quartz. Diamètre : 36 mm environ.  
Bracelet intégré en acier avec boucle déployante signée, taille : 18 cm environ. Sans écrin ni papiers.

**Estimation 1 000 / 2 000 €**



462

**CARTIER, Tank Solo.**

Montre bracelet de forme rectangulaire. Référence 4324.  
Boîtier en acier signé et numéroté 177462CX. Cadran argenté guilloché à chiffres romains, aiguilles glaives bleues, guichet date à 6h. Mouvement mécanique à remontage automatique. Dimensions : 31 x 41 mm environ. Bracelet en acier avec boucle déployante signée, taille : 21 cm environ. Boîte, surboîte, notice, carte et facture en date du 27/07/2023.

**Estimation 1 500 / 2 000 €**



463

**TAG HEUER, Carrera.**

Montre bracelet de forme ronde. Référence WAR201E. Boîtier en acier signé et numéroté WMN2912. Cadran bleu à index appliqués, aiguilles luminescentes, guichet jour et date à 3h. Mouvement mécanique à remontage automatique signé. Calibre 5. Diamètre : 41 mm environ. Bracelet en cuir<sup>(\*)</sup> signé et boucle déployante en acier signée. Boîte, surboîte, notice et carte de garantie en date du 28/07/2020.

**Estimation 800 / 1 200 €**



464

**ROLEX, Datejust.**

Montre bracelet de forme ronde. Référence 16220. Boîtier en acier signé et numéroté L284483. Cadran blanc à chiffres romains appliqués, aiguilles luminescentes, guichet date à 3h. Mouvement mécanique à remontage automatique signé. Calibre 3135. Diamètre : 36 mm environ. Bracelet Jubilee en acier avec boucle déployante signée, taille : 19 cm environ. Sans écrin ni papiers.

**Estimation 1 000 / 1 500 €**



465

**ROLEX, Oyster Perpetual Date.**

Montre bracelet de forme ronde. Référence 15200. Boîtier en acier signé et numéroté Y462456. Cadran bleu à index appliqués, points et aiguilles luminescents, guichet date à 3h. Mouvement mécanique à remontage automatique signé. Calibre 3135. Diamètre : 34 mm environ. Bracelet Oyster en acier avec boucle déployante signée, taille : 16,5 cm environ. Boîte, surboîte, tag, facture et certificat de garantie d'origine en date du 16/01/2004.

**Estimation 2 000 / 3 000 €**



466

**TAG HEUER, Aquaracer.**

Montre bracelet de forme ronde de plongée. Référence WAY111A. Boîtier en acier signé et numéroté WAJ7243. Cadran noir à index et aiguilles luminescents, guichet date à 3h. Mouvement mécanique à remontage automatique signé. Diamètre : 41 mm environ. Bracelet en acier avec boucle déployante signée, taille : 16 cm environ. Sans écran ni papiers.

**Estimation 600 / 800 €**



467

**ROLEX, Explorer.**

Montre bracelet de forme ronde. Référence 124270. Boîtier en acier signé et numéroté 1100C695. Cadran noir à index et aiguilles luminescents. Mouvement mécanique à remontage automatique signé. Calibre 3230. Diamètre : 36 mm environ. Bracelet Oyster en acier signé avec boucle déployante signée, taille : 17 cm environ. Sans écran ni papiers.

**Estimation 3 000 / 5 000 €**



468

**TUDOR, Black Bay Fifty Eight.**

Montre bracelet de forme ronde de plongée. Référence 79030. Boîtier en acier signé et numéroté AQ85041. Cadran noir à index et aiguilles luminescents. Mouvement mécanique à remontage automatique signé. Calibre 5402. Diamètre : 39 mm environ. Bracelet en acier avec boucle déployante signée, taille : 18 cm environ. Sans écran ni papiers.

**Estimation 1 500 / 2 000 €**



469

**CARTIER, ChronoscapH 21.**

Montre bracelet de forme ronde chronographe. Référence 2424. Boîtier en acier signé et numéroté 104122PL. Cadran anthracite à trois sous-compteurs, index et aiguilles luminescents. Mouvement quartz. Diamètre : 39 mm environ. Bracelet en acier avec boucle déployante signée, taille : 15 cm environ.

**Estimation 800 / 1 200 €**



470

**ROLEX, Air King.**

Montre bracelet de forme ronde. Référence 114200. Boîtier en acier signé et numéroté G029713. Cadran bleu à index et chiffres arabes appliqués. Mouvement mécanique à remontage automatique signé. Calibre 3130. Diamètre : 34 mm environ. Bracelet Oyster en acier avec boucle déployante signée, fermoir à changer, taille : 17 cm environ. Sans écrin ni papiers.

**Estimation 2 000 / 3 000 €**



471

**ROLEX, Datejust II.**

Montre bracelet de forme ronde. Référence 116300. Boîtier en acier signé et numéroté 199Z5485. Cadran bleu à index appliqués, aiguilles luminescentes, guichet date à 3h. Mouvement mécanique à remontage automatique signé. Calibre 3136. Diamètre : 41 mm environ. Bracelet Oyster en acier avec boucle déployante signée, taille : 18 cm environ. Boîte et notice, maillon supplémentaire, sans papiers.

**Estimation 3 000 / 5 000 €**



472

**CARTIER, Tank Louis.**

Montre bracelet de forme rectangulaire. Référence 78086. Boîtier en or jaune 18 carats 750 millièmes numéroté 7090. Cadran crème dit « Paris » à chiffres romains, aiguilles glaives bleuies, (craquelure et décoloration). Mouvement mécanique à remontage manuel signé. Dimensions : 24 x 30 mm environ. Bracelet en cuir avec boucle ardillon rapportée en métal doré non signée. Poids brut : 31,8 g. Trace d'oxydation visible, non fonctionnante, révision à prévoir. Boîte signée, sans papiers.

**Estimation 2 000 / 4 000 €**



473

**ROLEX, Day-Date.**

Montre bracelet de forme ronde. Référence 18038. Boîtier en or jaune 750 millièmes signé et numéroté 8338301. Cadran champagne à index appliqués, guichet jour à 12h et date à 3h, aiguilles luminescentes. Mouvement mécanique à remontage automatique signé. Calibre 3055. Diamètre : 36 mm environ. Bracelet Président en or jaune 750 millièmes référence 8385, taille : 18 cm environ. Poids brut : 134,62 g. Boîte rapportée, booklet, sans papiers, facture d'achat d'occasion.

**Estimation 5 000 / 7 000 €**



474

**CARTIER, Tank Louis.**

Montre bracelet de forme rectangulaire. Référence 2441. Boîtier en or jaune 18 carats 750 millièmes numéroté 315210MG. Cadran argent à chiffres romains, aiguilles glaives bleuies, guichet date à 3h. Mouvement quartz. Dimensions : 26 x 34 mm environ. Bracelet en cuir<sup>(\*)</sup> signé avec boucle déployante en or jaune 18 carats 750 millièmes. Poids brut : 49,48 g. Notice et certificat de garantie d'origine en date du 19/12/2000.

**Estimation 2 000 / 3 000 €**



475

**ROLEX, Cellini.**

Montre bracelet de forme ronde. Référence 4306. Boîtier en or jaune 18 carats 750 millièmes signé et numéroté 4366570. Cadran doré à index appliqués. Mouvement mécanique à remontage manuel signé. Calibre 1601. Diamètre : 26 mm environ. Bracelet intégré en or jaune 18 carats 750 millièmes avec fermoir signé, taille : 17 cm environ. Poids brut : 62,19 g. Sans écrin ni papiers.

**Estimation 2 000 / 3 000 €**



476

**CARTIER, Panthère.**

Montre bracelet de forme rectangulaire. Boîtier en or jaune 18 carats 750 millièmes signé, non numéroté (usure). Cadran crème à chiffres romains, aiguilles glaives bleuies, guichet date à 3h. Mouvement quartz. Dimensions : 27 x 38 mm environ. Bracelet en or jaune 18 carats 750 millièmes avec boucle déployante signée, taille : 14 cm environ. Poids brut : 97,28 g. Pochette de voyage signée, sans papiers.

**Estimation 3 000 / 5 000 €**



477

**ROLEX, Datejust.**

Montre bracelet de forme ronde. Référence 178383. Boîtier en acier signé et numéroté 77S743G5, lunette en or jaune 750 millièmes sertie de diamants. Cadran doré à index appliqués, aiguilles luminescentes, guichet date à 3h. Mouvement mécanique à remontage automatique signé. Calibre 2235. Diamètre : 31 mm. Bracelet Super Jubilee en acier et maillons centraux en or jaune 750 millièmes avec boucle déployante signée, taille : 17 cm environ. Poids brut : 102,35 g. Sans écrin ni papiers. E) Art. L833-2 du Code de Commerce

**Estimation 3 000 / 5 000 €**



478

**JAEGER-LECOULTRE, Grande Reverso.**

Montre bracelet de forme rectangulaire réversible.  
Référence 240.8.72. Boîtier en acier signé et numéroté 2273667. Cadran argenté bi-tons à chiffres arabes, aiguilles glaives bleuies, guichet grande date à 11h, petite seconde et phases de lune à 6h. Mouvement mécanique à remontage automatique. Non fonctionnante, révision à prévoir. Dimensions : 29 x 46 mm environ. Bracelet en cuir (\*) usé (à changer) signé et boucle déployante en acier signée. Boîte, surboîte, notice et certificat de garantie en date de septembre 2005.

**Estimation 2 000 / 3 000 €**



479

**ROLEX, Submariner.**

Montre bracelet de forme ronde de plongée. Référence 5513. Boîtier en acier signé et numéroté 1071299. Cadran noir à index et aiguilles luminescents (de service). Mouvement mécanique à remontage automatique signé. Calibre 1520. Diamètre : 40 mm. Bracelet Oyster en acier avec boucle déployante signée. Pochette de service, sans papiers.

**Estimation 3 000 / 6 000 €**



480

**ROLEX, Oyster Perpetual Date.**

Montre bracelet de forme ronde. Référence 15210. Boîtier en acier signé et numéroté P922715. Cadran noir à index appliqués, points et aiguilles luminescents, guichet date à 3h. Mouvement mécanique à remontage automatique signé. Calibre 3135. Diamètre : 34 mm environ. Bracelet Oyster en acier avec boucle déployante signée, taille : 14,5 cm environ. Boîte et certificat de garantie en date du 12/10/2001.

**Estimation 2 000 / 3 000 €**



481

**ROLEX, Datejust dite « Tuxedo ».**

Montre bracelet de forme ronde. Référence 116234. Boîtier en acier signé et numéroté Z497391. Lunette cannelée et couronne en or gris 18 carats 750 millièmes. Cadran bi-tons noir et argenté à index appliqués, aiguilles luminescentes, guichet date à 3h. Mouvement mécanique à remontage automatique signé. Calibre 3135. Diamètre : 36 mm environ. Bracelet Oyster en acier avec boucle déployante signée, taille : 16 cm environ. Poids brut : 20,11 g. Boîte, surboîte, maillons supplémentaires, notice et certificat de garantie en date du 10/03/2007.

**Estimation 2 000 / 3 000 €**



482

**ROLEX, Daytona.**

Montre bracelet de forme ronde chronographe. Référence 16519. Boîtier en or gris 750 millièmes signé et numéroté A976717. Cadran blanc à chiffres arabes appliqués, trois sous-compteurs et aiguilles luminescentes. Mouvement mécanique à remontage automatique. Calibre 4030. Diamètre : 40 mm environ. Bracelet en caoutchouc non signé avec boucle déployante signée en or gris 750 millièmes. Poids brut : 131,8 g. Sans écrin ni papiers.

**Estimation 8 000 / 12 000 €**



483

**JAEGER-LECOULTRE, Reverso.**

Montre bracelet de forme rectangulaire réversible. Référence 250.8.08. Boîtier en acier signé et numéroté 2052527. Cadran argenté bi-tons à chiffres arabes, aiguilles glaives bleuies. Mouvement quartz. Dimensions : 23 x 39 mm environ. Bracelet en cuir non signé et boucle ardillon rapportée non signée.

**Estimation 2 000 / 3 000 €**



484

**CARTIER, Santos.**

Montre bracelet de forme rectangulaire. Référence 2961. Boîtier en acier signé et numéroté 17643, lunette en or jaune 18 carats 750 millièmes. Cadran blanc craquelé à chiffres romains, aiguilles glaives bleuies. Mouvement mécanique à remontage automatique.

Dimensions : 29 x 41 mm environ. Bracelet en acier avec boucle déployante signée, taille : 18 cm environ.

Poids brut : 85,20 g. Sans écrin ni papiers.

E) Art. L833-2 du Code de Commerce

**Estimation 800 / 1 200 €**



485

**ROLEX**

Montre bracelet de forme ronde. Référence 4009. Boîtier en or jaune 18 carats 750 millièmes, guilloché sur la tranche, signé et numéroté 64995. Cadran restauré doré à index appliqués et petite seconde à 6h. Mouvement mécanique à remontage manuel signé. Diamètre : 35 mm environ. Bracelet en cuir avec boucle ardillon en métal doré non signée. Poids brut : 40,98 g. Sans écrin ni papiers.

**Estimation 1 000 / 2 000 €**



486

**ROLEX, Datejust.**

Montre de forme ronde. Référence 69163. Boîtier en acier signé et numéroté L273597. Lunette cannelée et couronne en or jaune 750 millièmes. Cadran doré à index appliqués, aiguilles luminescentes, guichet date à 3h. Mouvement mécanique à remontage automatique. Calibre 2135 signé. Diamètre : 26 mm environ. Bracelet Oyster en acier et maillons centraux en or jaune 750 millièmes, boucle déployante signée, taille : 14 cm environ.

Poids brut : 56,72 g. Sans écrin ni papiers.

**Estimation 800 / 1 200 €**



487

**ROLEX, OysterDate Precision.**

Montre bracelet de forme ronde. Référence 6694. Boîtier en acier signé et numéroté 7124174. Cadran noir à index appliqués et aiguilles dorées, guichet date à 3h. Mouvement mécanique à remontage manuel signé. Diamètre : 34 mm environ. Bracelet Oyster en acier avec boucle déployante signée, taille : 18 cm environ. Sans écrin ni papiers.

**Estimation 1 200 / 1 600 €**



488

**CARTIER, Tank Divan.**

Montre bracelet de forme rectangulaire. Référence 2600. Boîtier en acier signé et numéroté 151234CE. Cadran argenté à chiffres romains, aiguilles glaives bleuies. Mouvement quartz. Dimensions : 39 x 30 mm environ. Bracelet en cuir signé avec boucle ardillon en acier signée. Sans écrin ni papiers.

**Estimation 800 / 1 200 €**



489

**ROLEX, Oyster Perpetual.**

Montre bracelet de forme ronde. Référence 114300. Boîtier en acier signé et numéroté 77S59540, gravure « B » au dos. Cadran argenté à index appliqués, aiguilles et points luminescents. Mouvement mécanique à remontage automatique signé. Calibre 3132. Diamètre : 39 mm environ. Bracelet Oyster en acier avec boucle déployante signée, taille : 16 cm environ. Sans écrin ni papiers.

**Estimation 2 000 / 3 000 €**



490

**OMEGA, Speedmaster Professional « Gemini 5 ».**

Montre bracelet de forme ronde chronographe. Référence 145.022 Boîtier en acier signé et numéroté. Cadran noir à trois sous-compteurs, logo à 9h. Mouvement mécanique à remontage manuel signé numéroté 47134026.

Diamètre : 41 mm environ. Bracelet en cuir (\*) non signé, boucle ardillon signée. Sans écrin ni papiers.

**Estimation 2 000 / 3 000 €**



491

**BELL & ROSS, BR123-95-SS.**

Montre bracelet de forme ronde signé et numéroté 17612.

Cadran crème à index et chiffres arabes, aiguilles glaives luminescentes, petite seconde à 6h et guichet date à 6h. Mouvement mécanique à remontage automatique.

Diamètre : 41 mm environ. Bracelet en cuir signé avec boucle déployante en acier signée. Sans écrin ni papiers.

**Estimation 400 / 600 €**



492

**CARTIER, Ronde Solo.**

Montre bracelet de forme ronde. Référence 3802. Boîtier en acier signé et numéroté 453180YX. Cadran argenté à chiffres arabes et romains, aiguilles glaives bleues, guichet date à 3h. Mouvement mécanique à remontage automatique signé. Diamètre : 42 mm environ. Bracelet en cuir signé avec boucle déployante en acier signée. Sans écrin ni papiers.

**Estimation 800 / 1 200 €**



493

**BREITLING, Navitimer.**

Montre bracelet de forme ronde chronographe. Référence A23322. Boîtier en acier signé et numéroté 2135408. Cadran noir à trois sous-compteurs dit panda, index appliqués, aiguilles lumineuses, guichet date à 4h. Mouvement mécanique à remontage automatique. Diamètre : 42 mm environ. Bracelet en cuir signé avec boucle déployante en acier signée. Sans écrin ni papiers.

**Estimation 1 000 / 2 000 €**



494

**CHAUMET, Dandy.**

Montre bracelet de forme coussin chronographe. Boîtier en acier signé et numéroté 1229-0994. Cadran texturé noir à deux sous-compteurs, index appliqués et aiguilles lumineuses, guichet date à 6h. Mouvement mécanique à remontage automatique. Diamètre : 40 mm environ. Bracelet en cuir signé avec boucle déployante en acier signée. Sans écrin ni papiers.

**Estimation 800 / 1 200 €**



495

**MEISTERSINGER, Monograph.**

Montre bracelet de forme ronde chronographe. Référence MM102. Boîtier en acier signé et numéroté 00153. Cadran noir à deux sous-compteurs. Mouvement mécanique à remontage automatique signé. Diamètre : 43 mm environ. Bracelet en cuir<sup>(\*)</sup> avec boucle ardillon en acier signée. Pochette de voyage en cuir signée, sans papiers.

**Estimation 600 / 800 €**



496

**CARTIER, Baignoire.**

Montre bracelet de forme ovale. Référence 1950. Boîtier en or jaune 18 carats 750 millièmes signé et numéroté GC111. Cadran argenté à chiffres romains, aiguilles glaives bleues. Mouvement quartz. Dimensions : 18 x 25 mm environ. Bracelet en or jaune 18 carats 750 millièmes avec boucle déployante signée, taille : 14,5 cm environ. Poids brut : 65,82 g. Stylet de réglage en or jaune 18 carats. Sans écrin ni papiers.

**Estimation 3 000 / 5 000 €**



497

**BOUCHERON, Carrée.**

Montre bracelet de forme carrée. Boîtier en or jaune 18 carats 750 millièmes « Clous de Paris » signé et numéroté A1407233. Cadran doré muet « Clous de Paris ». Mouvement quartz. Dimensions : 23 x 23 mm environ. Bracelet en cuir<sup>(\*)</sup> avec boucle ardillon en or jaune 18 carats 750 millièmes. Poids brut : 34,26 g. Écrin d'origine sans papiers.

**Estimation 1 500 / 2 000 €**



498

**ROLEX, Datejust.**

Montre bracelet de forme ronde. Référence 69173. Boîtier en acier signé et numéroté W368655. Lunette cannelée et couronne en or jaune 750 millièmes. Cadran doré à index appliqués, aiguilles luminescentes, guichet date à 3h. Mouvement mécanique à remontage automatique. Calibre 2135 signé. Diamètre : 26 mm environ. Bracelet Oyster en acier et maillons centraux en or jaune 750 millièmes, boucle déployante signée, taille : 14 cm environ. Poids brut : 56,02 g. Sans écrin ni papiers.

E) Art. L833-2 du Code de Commerce

**Estimation 800 / 1 200 €**



**499**

**ROLEX, Oyster Perpetual.**

Montre bracelet de forme ronde. Référence 6719. Boîtier en acier signé et numéroté 6613443. Lunette cannelée et couronne en or 585 millièmes. Cadran noir à index appliqués, points et aiguilles luminescents. Mouvement mécanique à remontage automatique signé. Calibre 2030. Diamètre : 26 mm. Bracelet Oyster en acier et maillons centraux en or jaune 585 millièmes. Boucle déployante signée, taille : 14 cm environ. Poids brut : 48,09 g. Sans écrin ni papiers. Non poinçonnable.

**Estimation 800 / 1 200 €**



**500**

**CARTIER, Santos-Dumont.**

Montre bracelet de forme rectangulaire. Référence 96053. Boîtier en or jaune 18 carats 750 millièmes signé et numéroté 0429. Cadran blanc à chiffres romains, aiguilles glaives bleues. Mouvement mécanique à remontage manuel. Dimensions : 23 x 32 mm environ. Bracelet en cuir signé, boucle ardillon d'origine en métal doré. Poids brut : 23,27 g. Sans écrin ni papiers.

**Estimation 2 000 / 3 000 €**



**501**

**BOUCHERON, Reflet.**

Montre bracelet de forme rectangulaire. Boîtier en acier et métal doré godronné signé et numéroté AK427085. Cadran doré muet. Mouvement quartz. Dimensions : 18 x 30 mm environ. Bracelet en cuir et boucle en métal doré, taille : 15 cm environ. Pochette de voyage signée, un bracelet en cuir signé supplémentaire.

**Estimation 500 / 800 €**



502

**CHOPARD, Mille Miglia Jacky Ickx Edition.**

Montre bracelet de forme ronde chronographe à retour de vol. Référence 8998. Boîtier en acier signé et numéroté 1107476 0397/1000. Cadran noir à trois sous-compteurs blanc, guichet date à 12h, aiguilles luminescentes. Mouvement mécanique à remontage automatique. Diamètre : 42 mm environ. Bracelet en cuir avec boucle déployante en acier signée. Boîte, surboîte, accessoire, deux bracelets supplémentaires, notice, certificat de chronométrie ainsi que différentes cartes de révision.

**Estimation 1 000 / 2 000 €**



503

**TAG HEUER, Carrera.**

Montre bracelet de forme ronde. Référence CV2015-1. Boîtier en acier signé et numéroté FC1762. Cadran bleu à trois sous-compteurs index appliqués, aiguilles luminescentes, guichet date à 3h. Mouvement mécanique à remontage automatique signé. Calibre 16. Diamètre : 41 mm environ. Bracelet en acier et boucle déployante en acier signée. Boîte, surboîte et deux maillons supplémentaires.

**Estimation 800 / 1 200 €**



504

**TAG HEUER, Monaco.**

Montre bracelet de forme carré chronographe. Référence CAW2113. Boîtier en acier signé et numéroté EWF7500. Cadran anthracite à deux sous-compteurs noirs, index appliqués, points et aiguilles luminescents, guichet date à 6h. Mouvement mécanique à remontage automatique signé. Calibre 11. Non fonctionnante, révision à prévoir. Dimensions : 39 x 40 mm environ. Bracelet en cuir avec boucle déployante en acier signée. Non fonctionnante, révision à prévoir. Boîte, surboîte, notice et carte de garantie d'origine en date du 23/04/2014.

**Estimation 2 000 / 3 000 €**



505

**OMEGA, Speedmaster Racing.**

Montre bracelet de forme ronde chronographe. Référence 32630405001001. Boîtier en acier signé et numéroté 83803483. Cadran noir à trois sous-compteurs, index et aiguilles luminescents, guichet date à 6h. Mouvement mécanique à remontage automatique signé. Calibre 3330. Diamètre : 39 mm environ. Bracelet en acier avec boucle déployante signée, taille : 17 cm environ. Porte-carte et carte de garantie d'origine.

**Estimation 2 000 / 3 000 €**



506

**BREITLING, Chronomat.**

Montre bracelet de forme ronde chronographe. Référence AB0134. Boîtier en acier signé et numéroté 3390072. Cadran vert à trois sous-compteurs noirs, index et aiguilles luminescents, guichet date à 6h. Mouvement mécanique à remontage automatique signé. Diamètre : 42 mm environ. Bracelet en acier rouleau avec boucle déployante signée, taille : 20 cm environ. Boîte, notice et carte de certificat COSC.

**Estimation 1 500 / 2 000 €**



507

**CHOPARD, Mille Miglia GT XL.**

Montre bracelet de forme ronde chronographe. Référence 8459. Boîtier en acier numéroté 1433155. Cadran noir à trois sous-compteurs, guichet date à 3h. Mouvement mécanique à remontage automatique. Calibre signé base ETA. Diamètre : 44 mm environ. Bracelet en cuir<sup>(\*)</sup> avec boucle déployante en acier signée. Boîte, surboîte, notice, accessoire et certificat de garantie.

**Estimation 2 000 / 3 000 €**



**508**

**Lot de deux montres Baumuster.**

- Beobachter. Référence 3H121. Boîtier en acier signé et numéroté 103. Cadran noir à index et aiguilles luminescents. Mouvement mécanique à remontage automatique. Diamètre : 56 mm environ. Bracelet en cuir. Baumuster.

- Pilot. Référence 3H122. Boîtier en acier signé et numéroté 102. Cadran noir à index et aiguilles luminescents. Mouvement mécanique à remontage automatique. Diamètre : 56 mm environ. Bracelet en cuir. Dans un écrin et un bracelet en cuir supplémentaire.

**Estimation 400 / 600 €**



**509**

**BREITLING, Endurance Pro.**

Montre bracelet de forme ronde chronographe. Référence X82310. Boîtier en matière composite signé et numéroté 8014450. Cadran noir à trois sous-compteurs, chiffres arabes et aiguilles luminescentes, guichet date à 4h. Mouvement quartz. Diamètre : 45 mm environ. Bracelet en caoutchouc signé avec boucle ardillon signée. Sans écrin ni papiers.

**Estimation 800 / 1 200 €**



**510**

**BULGARI, Carbonegold Via Condotti.**

Montre bracelet de forme ronde. Référence BB40CL. Boîtier en carbone numéroté PO5808. Cadran marron à chiffres et index dorés, guichet date à 3h, aiguilles luminescentes. Mouvement mécanique à remontage automatique signé. Diamètre : 40 mm environ. Bracelet en cuir non signé avec boucle ardillon signée.

**Estimation 400 / 600 €**



**511**

**OMEGA, Speedmaster « Dark Side Of The Moon ».**

Montre bracelet de forme ronde chronographe. Référence 311.92.44.51.01.006. Boîtier en céramique signé et numéroté 67420282. Cadran noir à deux sous-compteurs, index et aiguilles luminescents, guichet date à 6h.

Mouvement mécanique à remontage automatique signé. Calibre Co-Axial 9300. Diamètre : 44 mm environ. Bracelet en cuir signé avec boucle déployante signée. Boîte, surboîte, notice et facture d'achat neuf.

**Estimation 2 500 / 3 000 €**



512

**JAEGER-LECOULTRE, Master Compressor  
Extreme World.**

Montre bracelet de forme ronde chronographe. Référence 150.8.22. Boîtier en acier signé et numéroté 2491064. Cadran noir à deux sous-compteurs, guichet date à 4h, petite seconde à 6h, aiguilles luminescentes. Mouvement mécanique à remontage automatique. Restauration à prévoir. Diamètre : 45 mm environ. Bracelet en cuir signé avec boucle ardillon en acier signée. Non fonctionnante, révision à prévoir. Sans écrin ni papiers.

**Estimation 800 / 1 200 €**



513

**GLASHUTTE**

Montre bracelet de forme ronde. Boîtier en acier signé et numéroté 0131. Cadran noir à index et aiguilles bleuies luminescentes, guichet grande date à 4h. Mouvement mécanique à remontage automatique signé. Diamètre : 44 mm environ. Bracelet en cuir signé et boucle ardillon en acier signée. Sans écrin ni papiers.

**Estimation 600 / 800 €**



514

**BAUME & MERCIER, Clifton.**

Montre bracelet de forme ronde. Référence 65717. Boîtier en acier signé et numéroté 5472668. Cadran noir à index et chiffres arabes, petite seconde à 6h, guichet date à 3h. Mouvement mécanique à remontage automatique signé. Diamètre : 41 mm environ. Bracelet en cuir<sup>(\*)</sup> avec boucle déployante en acier signée. Boîte, surboîte, facture de révision et carte de garantie d'origine en date du 11/08/2013.

**Estimation 600 / 800 €**



# CONDITIONS GÉNÉRALES DES VENTES AUX ENCHÈRES DU CRÉDIT MUNICIPAL DE PARIS

## 1. ORGANISATION ET DÉROULEMENT DE LA VENTE

Les ventes aux enchères publiques du Crédit Municipal de Paris sont des ventes judiciaires effectuées par les commissaires-priseurs judiciaires attachés à l'établissement comme appréciateurs. Les objets proposés à la vente ont été préalablement déposés en gage au Crédit Municipal de Paris et ont été inscrits en vente en vertu d'une ordonnance du Président du tribunal Judiciaire de Paris. Sauf mention contraire, il s'agit d'objets d'occasion, au sens de l'article L.321-1 du code de commerce.

Une exposition préalable à la vente permet aux acquéreurs l'examen de l'état des objets mis en vente.

Les indications portées au catalogue engagent la responsabilité du Crédit Municipal de Paris, sous réserve des rectifications annoncées au moment de la présentation de l'objet et notifiées au procès-verbal de la vente.

Les restaurations d'usage, les modifications, les accidents, les dimensions et le poids des objets sont précisés dans la mesure de nos moyens. Ils ne sont donnés qu'à titre indicatif pour faciliter l'inspection de l'acquéreur potentiel et restent soumis à son appréciation personnelle. L'absence d'indication n'implique nullement qu'un objet soit exempt de défaut.

Il ne sera admis aucune réclamation une fois l'adjudication prononcée.

La vente s'effectuera dans l'ordre du catalogue. L'estimation de chaque objet n'est qu'une indication.

Le plus offrant et dernier enchérisseur sera l'adjudicataire. Il aura pour obligation de donner son nom et son adresse.

La vente est faite expressément au comptant et en euros.

## 2. FRAIS ACHETEURS

Les frais perçus par le Crédit Municipal de Paris sur les acheteurs lors des ventes aux enchères sont fixés à **18 % TTC**. Cette commission est calculée sur le montant de l'adjudication.

**Pour les acquisitions faites en ligne via la plateforme live de retransmission des ventes, des frais supplémentaires de plateforme de 1,2 % TTC sont appliqués sur le montant de l'adjudication.**

## 3. MODE DE PAIEMENT ET DÉLIVRANCE DES LOTS

3.1. Le paiement peut être effectué :

- En espèces : jusqu'à 1 000 € si le bordereau ne dépasse pas 1 000 € (frais compris) ;
- Par carte bancaire (nationale ou internationale) ;
- Par virement bancaire.

3.2. Le transport est à la charge de l'acquéreur. Aucun envoi ne sera organisé par le Crédit Municipal de Paris ou les commissaires-priseurs appréciateurs auprès du Crédit Municipal de Paris. Un mandat particulier valant décharge de responsabilité sera envoyé aux acquéreurs qui souhaitent voir leur objet remis au transporteur de leur choix.

3.3. La délivrance des lots est immédiate en cas de paiement en salle en espèces (jusqu'à 1000 €), carte bancaire nationale ou internationale. Pour tout autre moyen de règlement, elle est différée jusqu'à l'encaissement.

Pour les paiements effectués via le site Interencheres ou Auction, la délivrance des lots ne peut avoir lieu que le lendemain de la vente. Si la vente se déroule un samedi, la délivrance des lots sera possible à compter du mardi suivant la vente.

Le retrait des lots s'effectue au service des débits du Crédit Municipal de Paris aux horaires suivants :

- 9h/17h les jours d'ouverture du Crédit Municipal de Paris.

Par exception, les bouteilles de vin achetées aux enchères ne peuvent être retirées que sur rendez-vous pris par téléphone au 01 44 61 65 14 ou par mail envoyé à [commissairespriseurs@ext.creditmunicipal.fr](mailto:commissairespriseurs@ext.creditmunicipal.fr) avec présentation du bordereau acquitté.

3.4. La structure des commissaires-priseurs appréciateurs auprès du Crédit Municipal de Paris, assurera la gratuité du stockage pendant 60 jours. Passé ce délai, des frais de garde seront facturés au moment du retrait des lots aux conditions suivantes :

- 10 € HT / lot / semaine pour un volume supérieur à 1 m<sup>3</sup> ;
- 7 € HT / Lot / semaine pour un volume inférieur à 1 m<sup>3</sup> ;

- 5 € HT / Lot / semaine pour un volume «tenant dans le creux de la main».

## 4. ORDRES D'ACHAT ET DEMANDES DE TÉLÉPHONE

Les commissaires-priseurs appréciateurs auprès du Crédit Municipal de Paris et les experts se chargent d'exécuter gratuitement les ordres d'achat qui leur seront confiés par les enchérisseurs ne pouvant assister à la vente. En aucun cas ils ne pourront être tenus pour responsables en cas de manquement ou de problème de liaison téléphonique, l'ordre d'achat n'étant qu'une facilité offerte au client.

Les ordres d'achat devront être transmis aux commissaires-priseurs appréciateurs auprès du Crédit Municipal de Paris au plus tard 24 heures avant la vente :

- Par mail : [commissairespriseurs@ext.creditmunicipal.fr](mailto:commissairespriseurs@ext.creditmunicipal.fr)
- Par courrier : Commissaires-priseurs appréciateurs  
auprès du Crédit Municipal de Paris  
55, rue des Francs-Bourgeois, 75004 Paris.

**Quel que soit le mode de transmission de l'ordre d'achat, les coordonnées de l'enchérisseur, et la photocopie d'une pièce d'identité doivent être laissées au commissaire-priseur.**

Les commissaires-priseurs appréciateurs auprès du Crédit Municipal de Paris se réservent le droit de refuser une demande si l'enchérisseur ne présente pas suffisamment de garanties. Dans le cas d'ordres d'achat d'un même montant pour un même lot, l'ordre déposé le premier sera préféré. Si une dernière enchère en salle se trouve à égalité avec un ordre écrit, le lot sera adjugé à la personne présente en salle.

## 5. SPÉCIFICITÉS DES ENCHÈRES LIÉES À CERTAINES VENTES

### 5-1. Ventes de bijoux et de lots d'or

Le poids, les dimensions, les restaurations, les modifications sur les bijoux et lots d'or, les caractéristiques techniques sont notifiés dans la mesure de nos moyens. Ils ne sont donnés qu'à titre indicatif pour faciliter l'inspection de l'acquéreur potentiel et restent soumis à son appréciation personnelle. La responsabilité du Crédit Municipal de Paris ne saurait être mise en cause en cas d'omissions pouvant subsister, malgré les précautions prises. Les caractéristiques techniques des lots de bijoux et d'or mentionnées sur catalogue, telles que le tirage et sa répartition, sont données à titre indicatif et n'ont pas de valeur contractuelle. Elles n'engagent en aucune façon la responsabilité du Crédit Municipal de Paris. Lorsque le poids des lots des ventes d'or est suivi du mot « brut » cela signifie qu'il inclut d'autres éléments (comme des pierres naturelles ou d'imitation par exemple).

Les pierres précieuses et fines peuvent avoir fait l'objet de traitements destinés à les mettre en valeur (ex : huilage des émeraudes, traitement thermique des rubis et des saphirs, blanchissement des perles). Ces traitements sont traditionnels et admis par le marché international du bijou. Les pierres présentées pendant la vente sans certificat sont vendues sans garantie quant à un éventuel traitement.

Les indications relatives à l'origine des pierres et à la qualité (couleur et pureté des diamants) reflètent l'opinion du laboratoire qui émet le certificat. Il ne sera admis aucune réclamation si un autre laboratoire émet une opinion différente.

### 5-2. Vente de montres

Le poids, les dimensions, les restaurations, les modifications, les caractéristiques techniques, les numéros de séries relevés sur les montres sont notifiés dans la mesure de nos moyens. Aucune garantie n'est faite sur l'état des montres et de leurs bracelets. Les révisions, les réglages et l'étanchéité restent à la charge de l'acquéreur. Les lots précédés d'un astérisque (\*) ont été confectionnés dans les parties d'espèces de *Crocodylidae* spp ou *Alligator mississippiensis* classées aux annexes II/B de la Convention de Washington et de la règle 338/97 du 09/12/1996. Pour une sortie de l'UE, un CITES d'export sera nécessaire, celui-ci étant à la charge du futur acquéreur.

### 5-3. Vente de bouteilles de vins

Le niveau de la bouteille et l'état de l'étiquette sont notifiés dans la mesure de nos moyens. Ils ne sont donnés qu'à titre indicatif pour faciliter l'inspection de l'acquéreur potentiel et restent

soumis à son appréciation personnelle.

#### 5-4. Vente d'objets d'art

L'exposition publique ayant permis l'examen des œuvres proposées à la vente, aucune réclamation ne sera admise concernant les dimensions, les accidents et restaurations qui ne sont donnés qu'à titre indicatif.

L'état des cadres n'est pas garanti.

#### 6. ENCHÈRES EN DIRECT VIA [www.interencheres-live.com](http://www.interencheres-live.com)

Pour les acquisitions faites en ligne via la plateforme live de retransmission des ventes, **des frais supplémentaires de plateforme de 1,2% TTC sont appliqués sur le montant de l'adjudication. Ces frais sont appliqués en plus des frais acheteurs de 18,00 % TTC (frais perçus par le Crédit Municipal sur les acheteurs. Cette commission est calculée sur le montant de l'adjudication).**

Pour enchérir en ligne pendant une vente, il convient de s'inscrire sur [www.interencheres-live.com](http://www.interencheres-live.com), et effectuer une empreinte de carte bancaire (ni le numéro de carte bancaire, ni sa date d'expiration ne sont conservés). Ce faisant, le client accepte que [www.interencheres-live.com](http://www.interencheres-live.com) communique aux commissaires-priseurs tous les renseignements relatifs à son inscription ainsi que son empreinte de carte bancaire. Les commissaires-priseurs agréés auprès du Crédit Municipal de Paris se réservent le droit de demander, le cas échéant, un complément d'information avant l'inscription définitive pour enchérir en ligne. **Toute enchère en ligne répond au droit commun des ventes aux enchères publiques et sera considérée comme un engagement irrévocable d'achat. Il n'existe pas de droit de rétractation.** En aucun cas, le Crédit Municipal de Paris ou les commissaires-priseurs ne peuvent être tenus pour responsables en cas de mauvaise liaison internet.

Pour certaines ventes, une caution pourra être demandée avant toute inscription à la vente. Lorsque l'offre n'est pas adjudiquée à l'enchérisseur ou à l'inscrit, la caution ne sera pas débitée. Pour l'adjudicataire, la caution lui sera débitée et viendra se soustraire au paiement du solde. En cas de non-paiement du solde du ou des lots remportés, la caution ne sera pas remboursée à l'adjudicataire.

L'adjudicataire en ligne autorise les commissaires-priseurs agréés auprès du Crédit Municipal de Paris à utiliser son empreinte de carte bancaire pour procéder au paiement, partiel ou total, des acquisitions y compris les frais habituels à la charge de l'acheteur. Les frais d'expédition sont à la charge de l'acquéreur. L'adjudicataire décharge le Crédit Municipal de Paris et les commissaires-priseurs de toute responsabilité concernant l'envoi.

En cas d'impayé non réglé dans un délai d'un mois à compter de la vente, la vente sera annulée de plein droit et l'objet sera de nouveau mis en vente.

#### INCIDENTS DE PAIEMENT – FICHIER DES RESTRICTIONS D'ACCÈS DES VENTES AUX ENCHÈRES (TEMIS)

Tout bordereau d'adjudication demeuré impayé auprès du Crédit Municipal de Paris ou ayant fait l'objet d'un retard de paiement est susceptible d'inscription au Fichier des restrictions d'accès aux ventes aux enchères (« Fichier TEMIS ») mis en oeuvre par la société Commissaires-Priseurs Multimédia (CPM), société anonyme à Directoire et Conseil de surveillance, ayant son siège social sis à (75001) Paris, 14 rue des Pyramides, immatriculée au registre du commerce et des sociétés de Paris sous le numéro 437 868 425.

L'inscription au Fichier TEMIS pourra avoir pour conséquence de limiter la capacité d'enchérir de l'enchérisseur auprès des Professionnels abonnés au service TEMIS, le refus de participation aux ventes aux enchères du Crédit Municipal de Paris, ainsi que la suspension temporaire de l'accès au service « Live » de la plateforme [www.interencheres.com](http://www.interencheres.com) gérée par CPM, conformément aux conditions générales d'utilisation de cette plateforme.

Pour connaître les conditions de traitement des données personnelles dans le cadre du fichier TEMIS et les modalités d'exercice de vos droits, vous pouvez consulter la Politique de Protection des Données du fichier TEMIS à l'adresse <https://temis.auction/statics/politique-protection-dp-temis.pdf> ou vous reporter à la page d'information RGPD du Crédit Municipal de Paris à l'adresse <https://www.creditmunicipal.fr/protection-des-donnees/>.

#### 7. ORDRES D'ACHAT SECRETS via [www.interencheres-live.com](http://www.interencheres-live.com)

Les commissaires-priseurs agréés auprès du Crédit Municipal de Paris n'ont pas connaissance du montant maximum des ordres déposés via Interencheres. Les enchères sont formées automatiquement et progressivement dans la limite fixée par l'enchérisseur.

L'exécution de l'ordre s'adapte au feu des enchères en fonction des enchères en cours. Le pas d'enchère est défini par les intervalles suivants :

- de 0 à 19€ : 10€ ;
- de 20€ à 199€ : 20€
- de 200€ à 499€ : 50€
- de 500€ à 999€ : 100€
- de 1 000€ à 4 999€ : 200€
- de 5 000€ à 9 999€ : 500€
- de 10 000€ à 19 999€ : 1 000€
- de 20 000€ à 49 999€ : 2 000€
- de 50 000€ à 99 999€ : 5 000€
- 100 000€ et plus : 10 000€

**L'adjudicataire via un ordre d'achat secret autorise les commissaires-priseurs agréés auprès du Crédit Municipal de Paris à utiliser son empreinte de carte bancaire pour procéder au paiement, partiel ou total, des acquisitions y compris les frais habituels à la charge de l'acheteur.**

#### 8. DONNÉES PERSONNELLES

Les données personnelles de l'acheteur ou de l'enchérisseur (en ligne ou en salle) sont utilisées sous la responsabilité conjointe du Crédit Municipal de Paris, des commissaires-priseurs agréés auprès du Crédit Municipal de Paris et de la société Commissaire-Priseur Multimédia (CPM) fournisseur des plateformes Interencheres et Auction, pour les finalités suivantes :

- la gestion des ventes aux enchères (inscription, ordre d'achat, opérations d'enchères, édition du procès-verbal et des bordereaux acquéreurs, gestion des paiements) ;
- la gestion des opérations de prospection et fidélisation (envoi des catalogues de vente) ;
- la consultation et l'alimentation du Fichier partagé des restrictions d'accès aux ventes aux enchères (TEMIS) ;
- répondre aux obligations légales et réglementaires relatives au contrôle interne des établissements financiers (contrôles des opérations et des résultats, surveillance prudentielle et gestion du comité des risques, lutte contre la fraude, etc.) et à la lutte contre le blanchiment de capitaux et le financement du terrorisme (articles L561 et s. du CMF) et aux mesures de gel des avoirs et interdiction de mise à disposition de ressources (articles L561-2 et s. du CMF) ;
- la poursuite des intérêts légitimes du Crédit Municipal de Paris de pilotage de son activité (statistiques), de recouvrement, de gestion des réclamations et des contentieux ;

La fourniture des données personnelles est obligatoire pour l'inscription aux ventes aux enchères, pour enchérir lors des ventes en ligne ainsi que pour l'achat de lots et leur paiement.

Les données sont destinées aux membres habilités du Crédit Municipal de Paris et des commissaires-priseurs agréés auprès du Crédit Municipal de Paris. Le cas échéant, elles pourront être transmises aux autorités de compétences (cellule Tracfin, Autorité de Contrôle Prudentiel et de Résolution, ou Direction Générale du Trésor). Les données relatives aux acheteurs sont conservées par le Crédit Municipal de Paris et les commissaires-priseurs agréés auprès du Crédit Municipal de Paris pour une durée de 10 ans à compter de la fin de la relation commerciale. Pour en savoir plus sur les conditions de traitements des données personnelles recueillies sur la plateforme [Interencheres.com](http://www.interencheres.com), rendez-vous sur <https://static.interencheres.com/doc-externe/politique-protection-donnees-personnelles.pdf>.

**Le Client dispose d'un droit d'accès, de rectification, d'opposition, de limitation, d'effacement et de portabilité qu'il peut exercer par simple demande au Crédit Municipal de Paris, Délégué à la protection des données, 55 rue des Francs-Bourgeois, 75004 Paris ou par Courriel ([dpd@creditmunicipal.fr](mailto:dpd@creditmunicipal.fr)). Si le Client estime que ses droits ne sont pas respectés, il peut adresser une réclamation à la CNIL. »**

#### 9. RÉCLAMATIONS

En cas de litige ou de réclamation, le Client est invité à contacter :

- Service gestion – Réclamations Clientèle du Crédit Municipal de Paris, 55 rue des Francs Bourgeois 75004 Paris.  
Ou directement sur <https://institution.creditmunicipal.fr/reclamations>

Si ces démarches préalables auprès du Crédit Municipal de Paris ne permettent pas de régler un éventuel litige, le Client pourra saisir le Médiateur de la Ville de Paris à l'adresse suivante :

Monsieur le Médiateur de la Ville de Paris - Mission de la Médiation  
1, place Baudoyer, 75004 Paris.

Ou directement sur le site  
<https://mediation.paris.fr/mediation/faire-appel-au-mediateur.html>

# INDEX – LISTE DES LOTS

BIJOUX (1 à 195) – MONTRES (250 à 414)

AKILLIS : .....	42 - 56 - 71 - 84 -	HUBLOT : .....	374
BAUME & MERCIER : .....	400 - 514	ISABELLE LANGLOIS : .....	132
BAUMUSTER : .....	508	IWC : .....	294
BELL & ROSS : .....	270 - 292 - 491	JAEGER-LECOULTRE : .....	265 - 267 - 271 - 281 - 303 - 331 - 348 - 350 - 352 - 385 - 404 - 427 - 430 - 460 - 478 - 483 - 512
BLANCPAIN : .....	276	JAR Paris : .....	112
BOUCHERON : .....	26 - 109 - 110 - 120 - 143 - 191 - 253 - 333 - 429 - 497 - 501	LALAOUNIS : .....	88
BREGUET : .....	425	LONGINES : .....	293 - 296 - 304 - 367
BREITLING : .....	291 - 308 - 309 - 310 - 314 - 365 - 369 - 382 - 454 - 455 - 456 - 457 - 493 - 506 - 509	MAUBOUSSIN : .....	134
B.R.M : .....	311	MEISTERSINGER : .....	495
BULGARI : .....	1 - 12 - 60 - 135 - 137 - 147 - 167 - 252 - 266 - 277 - 364 - 372 - 510	MESSIKA : .....	11 - 24 - 29 - 61 - 73 - 152 - 156 - 165
BULOVA : .....	315	MONTBLANC : .....	297 - 405
CARTIER : .....	2 - 3 - 4 - 8 - 9 - 19 - 30 - 43 - 46 - 48 - 52 - 58 - 63 - 65 - 68 - 94 - 108 - 113 - 122 - 123 - 140 - 145 - 146 - 166 - 168 - 169 - 170 - 173 - 258 - 259 - 261 - 279 - 285 - 287 - 295 - 298 - 300 - 306 - 307 - 316 - 323 - 326 - 328 - 329 - 335 - 339 - 340 - 345 - 354 - 358 - 360 - 362 - 363 - 373 - 376 - 394 - 399 - 406 - 408 - 409 - 411 - 414 - 417 - 426 - 436 - 438 - 439 - 441 - 442 - 444 - 448 - 449 - 452 - 453 - 461 - 462 - 469 - 472 - 474 - 476 - 484 - 488 - 492 - 496 - 500	MONTEGRAPPA : .....	18
CHAUMET : .....	17 - 32 - 41 - 49 - 51 - 62 - 72 - 105 - 114 - 158 - 268 - 269 - 272 - 273 - 325 - 370 - 396 - 403 - 434 - 494	OMEGA : .....	262 - 264 - 275 - 288 - 357 - 397 - 450 - 458 - 490 - 505 - 511
CHOPARD : .....	27 - 44 - 54 - 67 - 70 - 149 - 151 - 160 - 174 - 177 - 179 - 255 - 263 - 322 - 324 - 327 - 381 - 388 - 389 - 390 - 391 - 392 - 432 - 502 - 507	ORIS : .....	384
CORUM : .....	393 - 431	PANERAI : .....	286 - 289 - 290 - 383
DE GRISOGONO : .....	121	PATEK PHILIPPE : .....	344 - 353
DIOR : .....	31 - 87 - 435	PIAGET : .....	378 - 428
DINH VAN : .....	10	POIRAY : .....	250 - 334 - 379
EBEL : .....	347 - 401	POMELLATO : .....	59 - 192
EDOUARD NAHUM : .....	45 - 83	ROLEX : .....	254 - 256 - 257 - 260 - 278 - 280 - 282 - 283 - 284 - 299 - 301 - 302 - 317 - 320 - 330 - 332 - 336 - 337 - 338 - 341 - 342 - 349 - 351 - 359 - 361 - 377 - 380 - 395 - 398 - 402 - 407 - 410 - 412 - 413 - 415 - 416 - 418 - 419 - 420 - 422 - 423 - 424 - 433 - 437 - 440 - 443 - 445 - 446 - 447 - 464 - 465 - 467 - 470 - 471 - 473 - 475 - 477 - 479 - 480 - 481 - 482 - 485 - 486 - 487 - 489 - 498 - 499
EVA SEGOURA : .....	86	TAG HEUER : .....	368 - 386 - 387 - 463 - 466 - 503 - 504
FRANCK MULLER : .....	305 - 371	TECHNOMARINE : .....	375
FRED : .....	5 - 7 - 47 - 50 - 57 - 64 - 69 - 127 - 144 - 366 - 451	TIFFANY & CO : .....	162 - 189
GIRARD PERREGAUX : .....	313 - 355	TUDOR : .....	421 - 468
GLASHUTTE : .....	513	UNIVERSAL WATCH : .....	321
GUBELIN : .....	82	VACHERON CONSTANTIN : .....	251 - 346 - 356
HEUER : .....	274 - 318 - 319	VAN CLEEF & ARPELS : .....	100 - 106 - 107 - 124 - 125 - 136 - 153 - 154 - 155
		VAN DER BAUWEDE : .....	459
		ZENITH : .....	312

# NOTES

A series of horizontal dotted lines for writing notes.

# NOTES

A series of horizontal dotted lines for writing notes.

## ORDRE D'ACHAT / ABSENTEE BID FORM

### VENTE AUX ENCHÈRES PUBLIQUES Vendredi 19 et samedi 20 juin 2026

Nom / Name : .....

Prénom / First Name : .....

Adresse / Address : .....

.....

Email : .....

Téléphone / Phone : .....

Après avoir pris connaissance des conditions de vente décrites dans le catalogue, je déclare les accepter et vous prie d'acquiescer pour mon compte personnel aux limites indiquées en euros, les lots que j'ai désignés ci-dessous. (Les limites ne comprenant pas les frais légaux).

I have read the conditions of sale printed in this catalogue and agree to abide by them. I grant you permission to purchase on my behalf the following items within, the limits indicated in euros (these limits do not include buyer's premium and taxes).

- 1 PIÈCE D'IDENTITÉ RECTO-VERSO
- 1 FORM OF IDENTIFICATION BOTH SIDES

LOT N°	DESCRIPTION DU LOT / LOT DESCRIPTION	LIMITE EN EUROS TOP LIMIT OF BID IN EUROS
		TOTAL GÉNÉRAL
		GLOBAL TOTAL

SIGNATURE OBLIGATOIRE / REQUIRED SIGNATURE :

LES ORDRES D'ACHATS DOIVENT ÊTRE REÇUS AU MOINS 24 HEURES AVANT LA VENTE.

TO ALLOW TIME FOR PROCESSING, ABSENTEE BIDS SHOULD BE RECEIVED AT LEAST 24 HOURS BEFORE THE SALE BEGINS.

à renvoyer à / please mail to  
**commissairespriseurs@ext.creditmunicipal.fr**

Tél. : 01 44 61 65 14 – [www.creditmunicipal.fr](http://www.creditmunicipal.fr)  
SIREN 267 500 007 RCS Paris

# PROCHAINES VENTES 2026

## BIJOUX

Jeudi 25 et vendredi 26 juin 2026

## BIJOUX

Jeudi 2 et vendredi 3 juillet 2026

## BIJOUX

Jeudi 3 et vendredi 4 septembre 2026

## INSTRUMENTS DE MUSIQUE

Jeudi 10 septembre 2026

## BIJOUX

Jeudi 17 et vendredi 18 septembre 2026

## ARTS DE LA TABLE

Jeudi 24 septembre 2026

## BIJOUX

Jeudi 1<sup>er</sup> et vendredi 2 octobre 2026

## HERMÈS CHANEL VUITTON

Samedi 10 octobre 2026

## BIJOUX

Jeudi 15 et vendredi 16 octobre 2026

## VINS

Jeudi 29 octobre 2026

## BIJOUX

Jeudi 1<sup>er</sup>, vendredi 2, vendredi 13, jeudi 19  
et vendredi 20 novembre 2026

## VENTE NOËL

Vendredi 27 novembre 2026

## VENTE CATALOGUÉE JOAILLERIE HORLOGERIE

Vendredi 4 et samedi 5 décembre 2026



Chez CC ART,  
conserver ses œuvres  
permet également  
d'obtenir un prêt



CC ART propose une gamme de services personnalisés de conservation d'œuvres d'art et d'objets précieux dans un site prestigieux du Marais.

- Prêt sur œuvres d'art
- Réserves collectives et privées
- Coffres-forts
- Cave (vins et spiritueux)

**Centre de Conservation  
du Crédit Municipal de Paris**  
22 rue des Blancs-Manteaux  
75004 Paris  
contact@ccart.paris  
01 44 61 63 68

**ccart.paris**



55, RUE DES FRANCS-BOURGEOIS 75004 PARIS ■ 01 44 61 65 00  
www.creditmunicipal.fr ■ commissairespriseurs@ext.creditmunicipal.fr

CRÉDIT MUNICIPAL  
DE PARIS   
MODERNE DEPUIS 1637